

LYCÉE VICTOR HUGO - MARRAKECH RESTRUCTURATION DE L'ANCIENNE ADMINISTRATION



DOCUMENTS GRAPHIQUES

Groupement Maîtrise d'oeuvre :

Atelier Sandrine Pastre SAS
Sandrine Pastre architecte dplg
132, Avenue Hassan II - 20070
Casablanca - tél : (212) 522 22 77 33
s.pastre@ateliersandrinepastre.com

Atelier Dahmani Architects SAS
Imad Dahmani architecte descc
131 Boulevard Anfa, Résidence Azur,
Bureau N°11B - Casablanca - tél :
(212) 669 09 40 27
atelier.dahmani@gmail.com

AITITUDE projects SAS
115, Résidence Les 2 Palmiers,
Lotissement Nassim, Sidi Maarouf,
Casablanca - tél : (022) 93 94 29
secretariat.aitpro@gmail.com

ROYAUME DU MAROC
WILAYA DE LA REGION DE MARRAKECH - SAFI
PREFECTURE DE MARRAKECH
ARRONDISSEMENT DE GUELIZ

Maître d'ouvrage :
AGENCE POUR L'ENSEIGNEMENT FRANCAIS A
L'ETRANGER, REPRESENTEE LOCALEMENT PAR LE
LYCEE VICTOR HUGO DE MARRAKECH

Propriété dite :
Melk Makhzani 1458/u

Titre foncier :
TF 88753/04

PROJET DE RESTRUCTURATION DE L'ANCIENNE
ADMINISTRATION DU LYCEE VICTOR HUGO MARRAKECH

PHASE PRO - Lycée Victor Hugo
PLAN REZ DE JARDIN - ETAT DES LIEUX

D'après le relevé de Mars 2024

PLANCHE	EMISSION ORIGINALE	MODIFICATION	ECHELLE
1/32	26 04 2024	17 05 2024	A1 - 1/50

0 1,5 3m

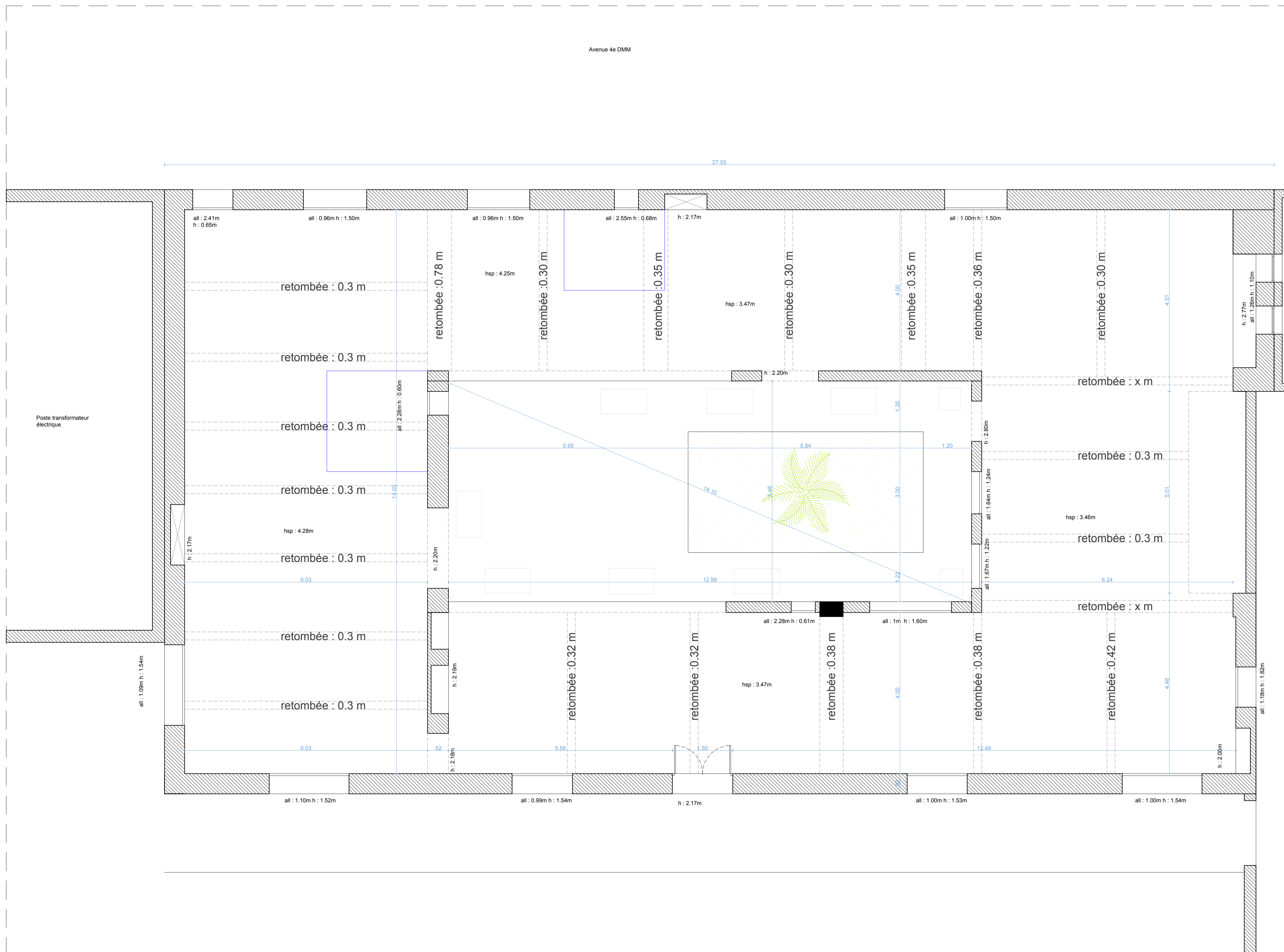

Groupement Maitrise d'oeuvre :

Atelier Sandrine Pastre SARL
Sandrine Pastre architecte dplg
132, Avenue Hassan II - 20070
Casablanca - tél : (212) 522 22 77 33
s.pastre@ateliersandrinepastre.com

Atelier Dahmani Architects SARL
Imad Dahmani architecte descc
131 Boulevard Anfa, Résidence Azur,
Bureau N°118 - Casablanca - tél :
(212) 669 09 40 27
atelier.dahmani@gmail.com

AITUDE projects SARL
115, Résidence Les 2 Palmiers,
Lotissement Nassim, Sidi Maarouf,
Casablanca - tél : 0922 93 94 29
secretariat.altpro@gmail.com

ROYAUME DU MAROC
WILAYA DE LA REGION DE MARRAKECH - SAFI
PREFECTURE DE MARRAKECH
ARRONDISSEMENT DE GUELIZ

Maitre d'ouvrage :
AGENCE POUR L'ENSEIGNEMENT FRANCAIS A
L'ETRANGER, REPRESENTEE LOCALEMENT PAR LE
LYCEE VICTOR HUGO DE MARRAKECH

Propriété dite :
Melk Makhzani 1458/u

Titre foncier :
TF 88753/04

PROJET DE RESTRUCTURATION DE L'ANCIENNE
ADMINISTRATION DU LYCEE VICTOR HUGO MARRAKECH

PHASE PRO - Lycée Victor Hugo
FACADES - ETAT DES LIEUX

D'après le relevé de Mars 2024

PLANCHE	EMISSION ORIGINALE	MODIFICATION	ECHELLE
2/32	26 04 2024	17 05 2024	A1 - 1/50

0 1,5 3m

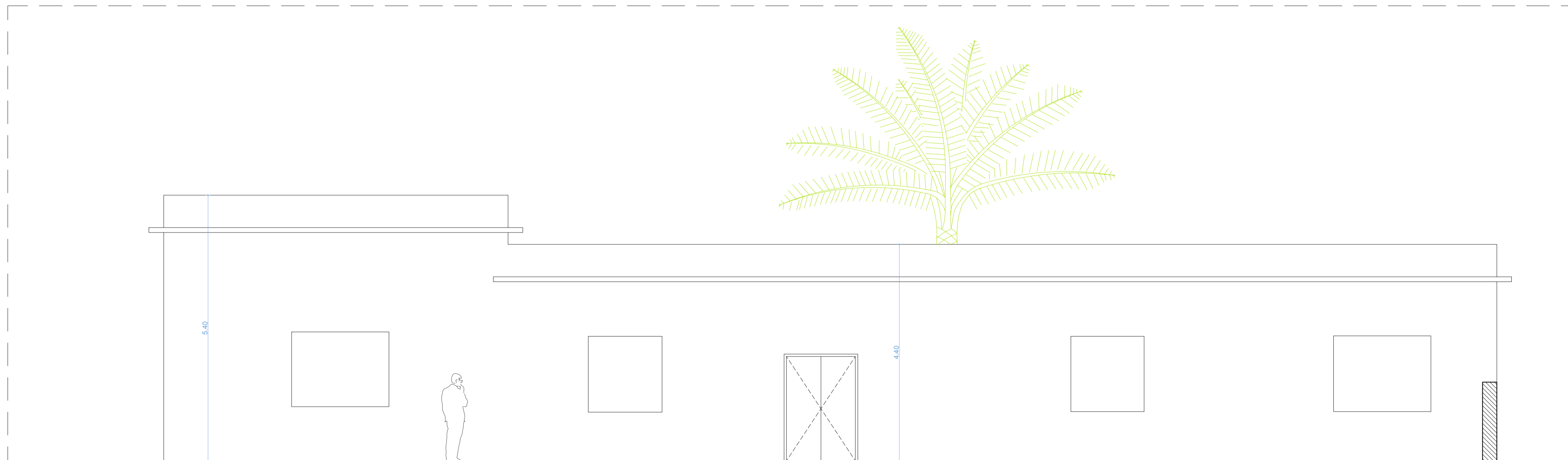
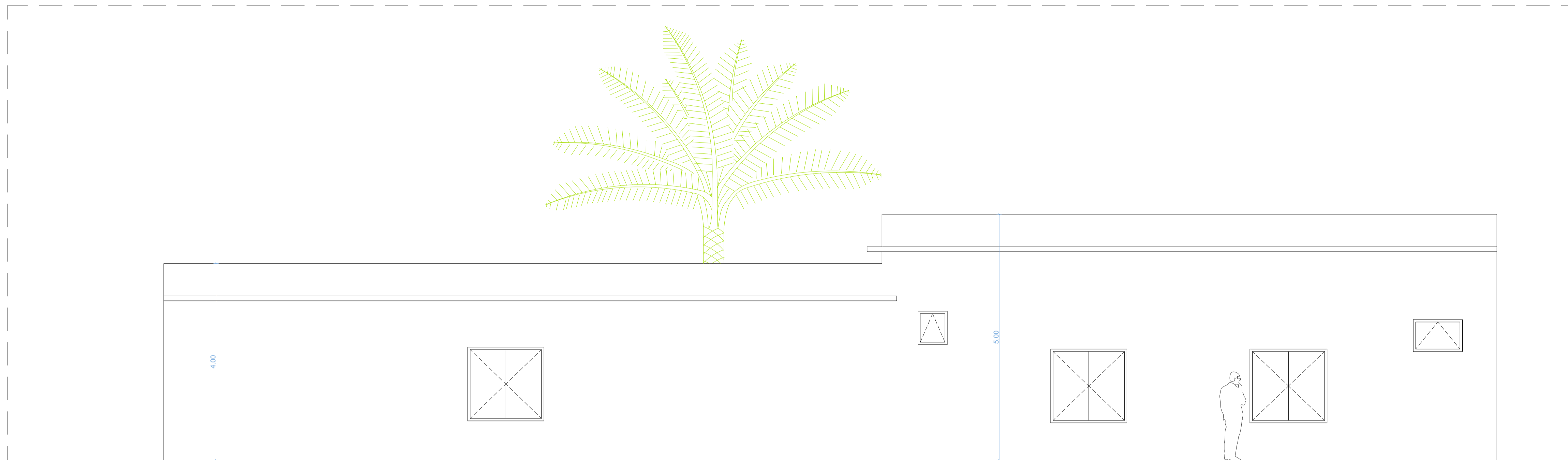

Groupement Maîtrise d'œuvre :

Atelier Sandrine Pastre SAS
Sandrine Pastre architecte dplg
132, Avenue Hassan II - 20070
Casablanca - tél : (212) 522 22 77 33
s.pastre@ateliersandrinepastre.com

Atelier Dahmani Architects SAS
Imad Dahmani architecte descc
131 Boulevard Anfa, Résidence Azur,
Bureau N°118 - Casablanca - tél :
(212) 669 09 40 27
atelier.dahmani@gmail.com

AITITUDE projects SAS
115, Résidence Les 2 Palmiers,
Lotissement Nassim, Sidi Maarouf,
Casablanca - tél : 0522 93 94 29
secretariat.altpro@gmail.com

ROYAUME DU MAROC
WILAYA DE LA REGION DE MARRAKECH - SAFI
PREFECTURE DE MARRAKECH
ARRONDISSEMENT DE GUELIZ

Maître d'ouvrage :
AGENCE POUR L'ENSEIGNEMENT FRANCAIS A
L'ETRANGER, REPRESENTEE LOCALEMENT PAR LE
LYCEE VICTOR HUGO DE MARRAKECH

Propriété dite :
Melk Makhzani 1458/u

Titre foncier :
TF 88753/04

PROJET DE RESTRUCTURATION DE L'ANCIENNE
ADMINISTRATION DU LYCEE VICTOR HUGO MARRAKECH

PHASE PRO - Lycée Victor Hugo
COUPES - ETAT DES LIEUX

D'après le relevé de Mars 2024

PLANCHE	EMISSION ORIGINALE	MODIFICATION	ECHELLE
3/32	26 04 2024	17 05 2024	A1 - 1/50

0 1,5 3m

A

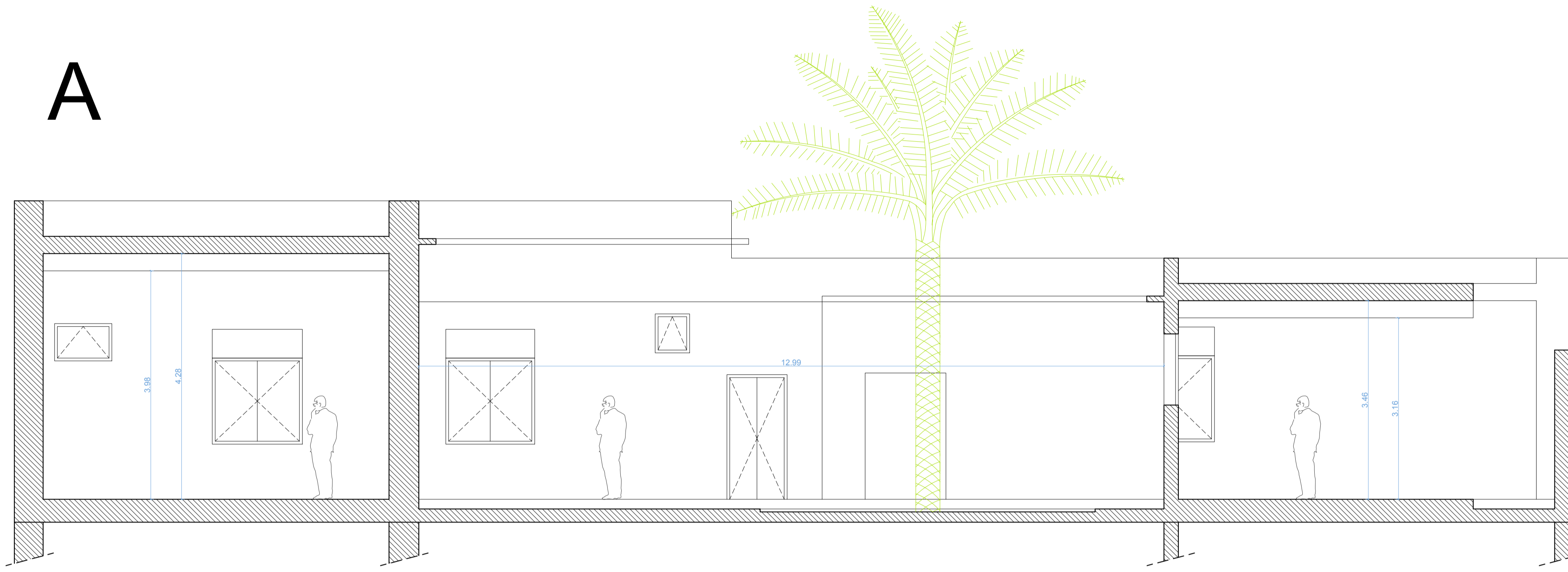

B

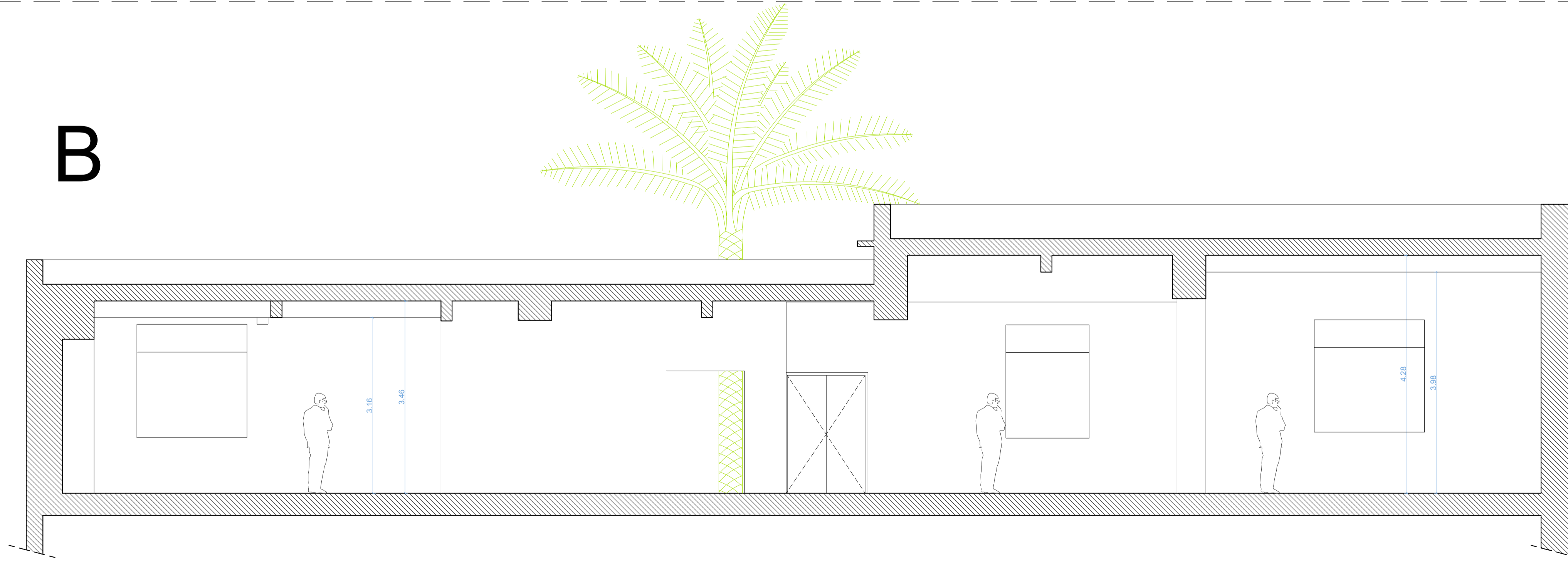

Groupement Maitrise d'oeuvre :

Atelier Sandrine Pastre SAS
Sandrine Pastre architecte dplg
132, Avenue Hassan II - 20070
Casablanca - tél : (212) 522 22 77 33
s.pastre@ateliersandrinepastre.com

Atelier Dahmani Architects SAS
Imad Dahmani architecte descc
131 Boulevard Anfa, Résidence Azur,
Bureau N°118 - Casablanca - tél :
(212) 669 09 40 27
atelier.dahmani@gmail.com

AITITUDE projects SAS
115, Résidence Les 2 Palmiers,
Lotissement Nassim, Sidi Maarouf,
Casablanca - tél : 0922 93 94 29
secretariat.altpro@gmail.com

ROYAUME DU MAROC
WILAYA DE LA REGION DE MARRAKECH - SAFI
PREFECTURE DE MARRAKECH
ARRONDISSEMENT DE GUELIZ

Maitre d'ouvrage :
AGENCE POUR L'ENSEIGNEMENT FRANCAIS A
L'ETRANGER, REPRESENTEE LOCALEMENT PAR LE
LYCEE VICTOR HUGO DE MARRAKECH

Propriété dite :
Melk Makhzani 1458/u

Titre foncier :
TF 88753/04

PROJET DE RESTRUCTURATION DE L'ANCIENNE
ADMINISTRATION DU LYCEE VICTOR HUGO MARRAKECH

PHASE PRO - Lycée Victor Hugo
COUPES - ETAT DES LIEUX

D'après le relevé de Mars 2024

PLANCHE	EMISSION ORIGINALE	MODIFICATION	EHELLE
4/32	26 04 2024	17 05 2024	A1 - 1/50

0 1,5 3m

D

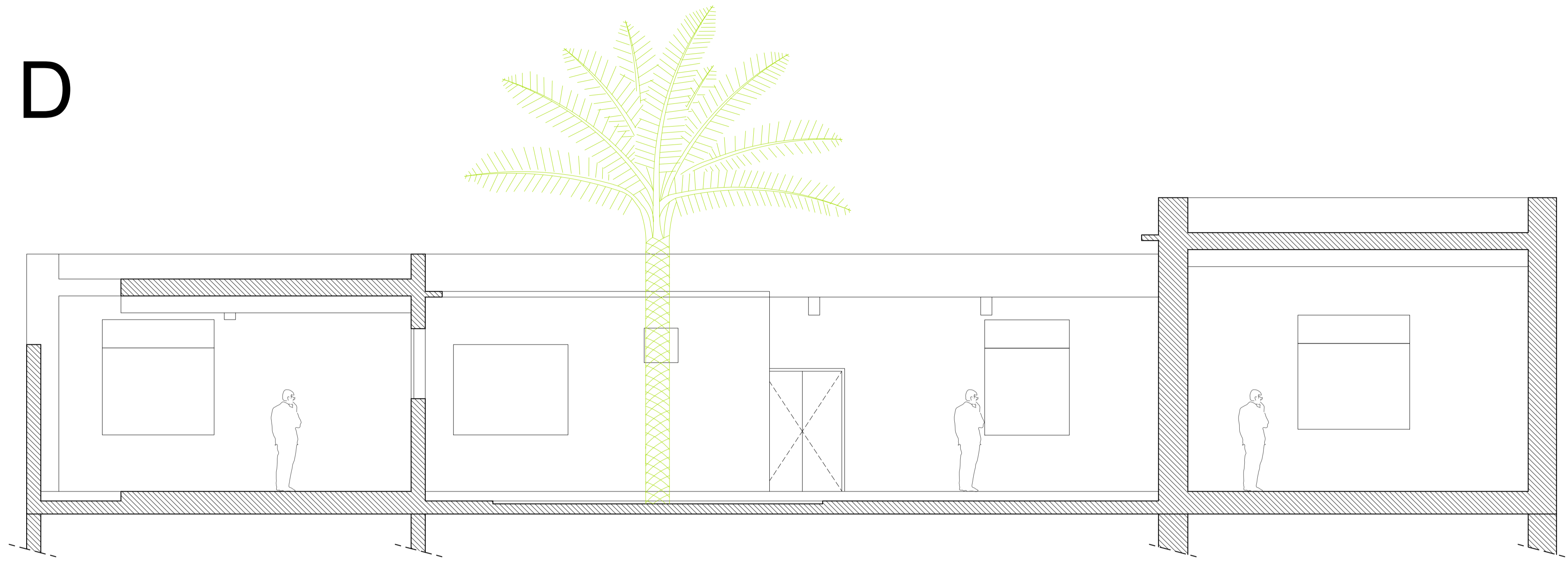

C

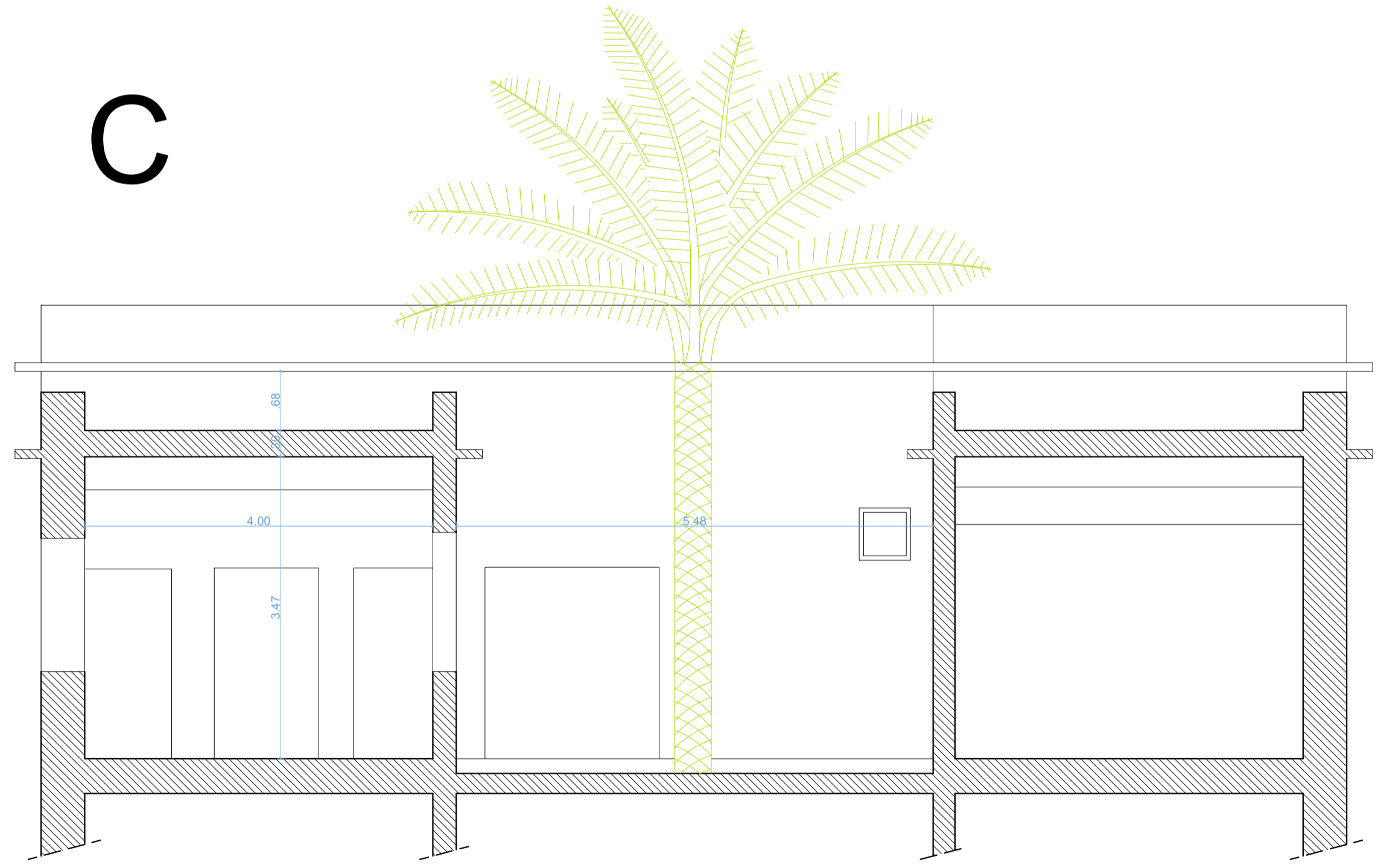

E

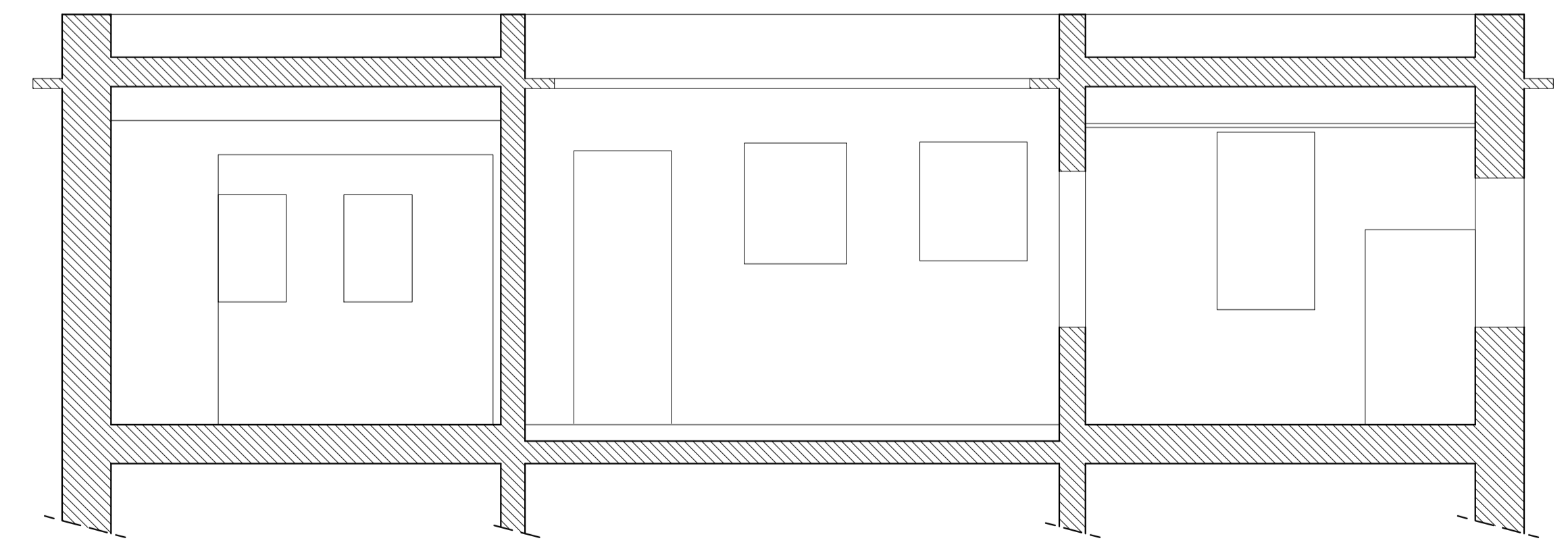

Groupement Maîtrise d'oeuvre :

Atelier Sandrine Pastre SAS
 Sandrine Pastre architecte dplg
 132, Avenue Hassan II - 20070 Casablanca - tél : (212) 522 22 77 33
 s.pastre@ateliersandrinepastre.com

Atelier Dahmani Architects SAS
 Imad Dahmani architecte descc
 131 Boulevard Anfa, Résidence Azur, Bureau N°118 - Casablanca - tél : (212) 660 09 40 27
 atelier.dahmani@gmail.com

AITITUDE projects SAS
 115, Résidence Les 2 Palmiers, Lotissement Nassim, Sidi Maarouf, Casablanca - tél : (322) 93 94 29
 secretariat.aitpro@gmail.com

ROYAUME DU MAROC
 WILAYA DE LA REGION DE MARRAKECH - SAFI
 PREFECTURE DE MARRAKECH
 ARRONDISSEMENT DE GUELIZ

Maître d'ouvrage :
 AGENCE POUR L'ENSEIGNEMENT FRANCAIS A L'ETRANGER, REPRESENTEE LOCALEMENT PAR LE LYCEE VICTOR HUGO DE MARRAKECH

Propriété dite :
 Melk Makhzani 1458/u

Titre foncier :
 TF 88753/04

PROJET DE RESTRUCTURATION DE L'ANCIENNE ADMINISTRATION DU LYCEE VICTOR HUGO MARRAKECH

PHASE PRO - Lycée Victor Hugo
 PLAN REZ DE JARDIN - DEMOLITIONS

D'après le relevé de Mars 2024

PLANCHE	EMISSION ORIGINALE	MODIFICATION	ECELLE
5/32	26 04 2024	17 05 2024	A1 - 1/50

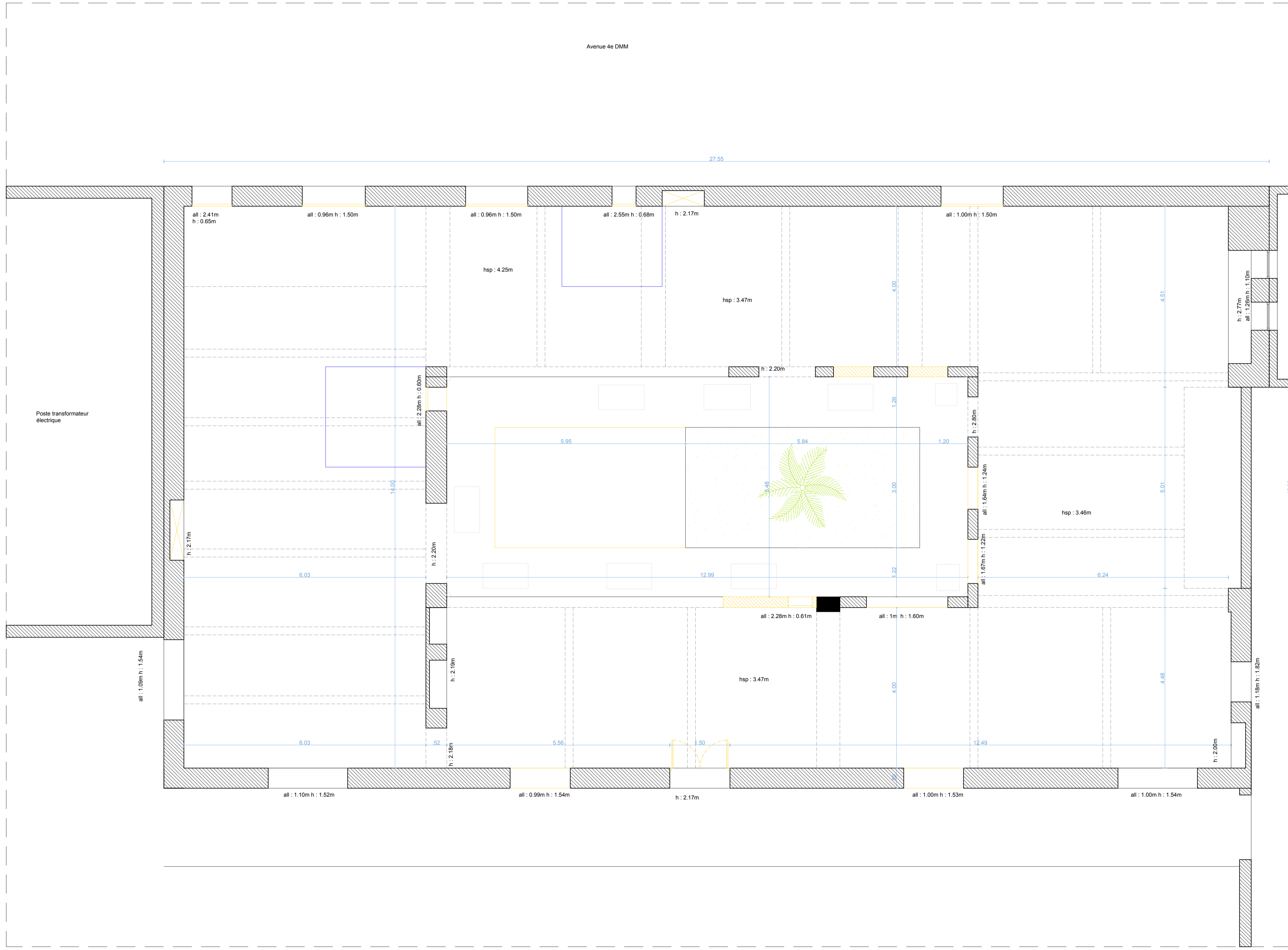

Groupement Maitrise d'oeuvre :

Atelier Sandrine Pastre ^{SARL}
Sandrine Pastre architecte dplg
132, Avenue Hassan II - 20070
Casablanca - tél : (212) 522 22 77 33
s.pastre@ateliersandrinepastre.com

Atelier Dahmani Architects ^{SARL}
Imad Dahmani architecte desac
131 Boulevard Anfa, Résidence Azur,
Bureau N°11B - Casablanca - tél :
(212) 669 09 40 27
atelier.dahmani@gmail.com

AITUDE projects ^{SARL}
115, Résidence Les 2 Palmiers,
Lotissement Nassim, Sidi Maarouf,
Casablanca - tél : 0922 93 94 29
secretariat.altpro@gmail.com

ROYAUME DU MAROC

WILAYA DE LA REGION DE MARRAKECH - SAFI
PREFECTURE DE MARRAKECH
ARRONDISSEMENT DE GUELIZ

Maitre d'ouvrage :

AGENCE POUR L'ENSEIGNEMENT FRANCAIS A
L'ETRANGER, REPRESENTEE LOCALEMENT PAR LE
LYCEE VICTOR HUGO DE MARRAKECH

Propriété dite :

Meik Makhzani 1458/u

Titre foncier :

TF 88753/04

PROJET DE RESTRUCTURATION DE L'ANCIENNE
ADMINISTRATION DU LYCEE VICTOR HUGO MARRAKECH

PHASE PRO - Lycée Victor Hugo

FACADES - DEMOLITIONS

D'après le relevé de Mars 2024

PLANCHE	EMISSION ORIGINALE	MODIFICATION	ECHELLE
032	26 04 2024	17 05 2024	A1 - 1/50

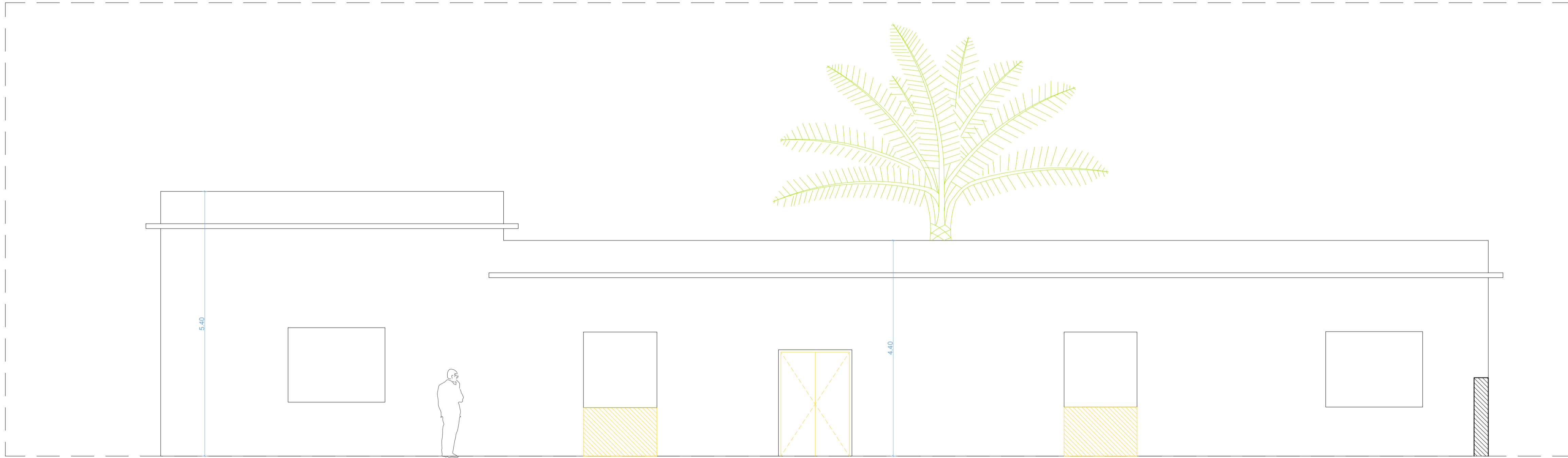
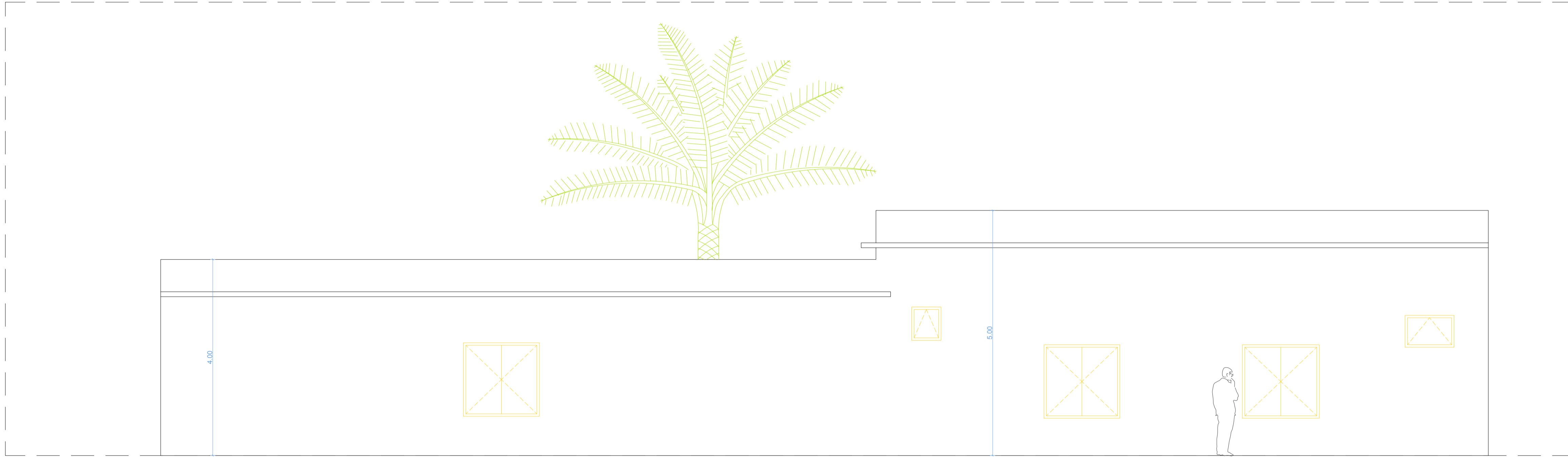
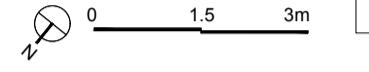

Groupement Maîtrise d'œuvre :

Atelier Sandrine Pastre SAS
Sandrine Pastre architecte dplg
132, Avenue Hassan II - 20070
Casablanca - tél : (212) 522 22 77 33
s.pastre@ateliersandrinepastre.com

Atelier Dahmani Architects SAS
Imad Dahmani architecte descc
131 Boulevard Anfa, Résidence Azur,
Bureau N°118 - Casablanca - tél :
(212) 669 09 40 27
atelier.dahmani@gmail.com

AITITUDE projects SAS
115, Résidence Les 2 Palmiers,
Lotissement Nassim, Sidi Maarouf,
Casablanca - tél : 0922 93 94 29
secretariat.altpro@gmail.com

ROYAUME DU MAROC
WILAYA DE LA REGION DE MARRAKECH - SAFI
PREFECTURE DE MARRAKECH
ARRONDISSEMENT DE GUELIZ

Maître d'ouvrage :
AGENCE POUR L'ENSEIGNEMENT FRANCAIS A
L'ETRANGER, REPRESENTEE LOCALEMENT PAR LE
LYCEE VICTOR HUGO DE MARRAKECH

Propriété dite :
Melk Makhzani 1458/u

Titre foncier :
TF 88753/04

PROJET DE RESTRUCTURATION DE L'ANCIENNE
ADMINISTRATION DU LYCEE VICTOR HUGO MARRAKECH

PHASE PRO - Lycée Victor Hugo
COURTES - DEMOLITIONS

D'après le relevé de Mars 2024

PLANCHE	EMISSION ORIGINALE	MODIFICATION	EHELLE
7/32	26 04 2024	17 05 2024	A1 - 1/50

0 1,5 3m

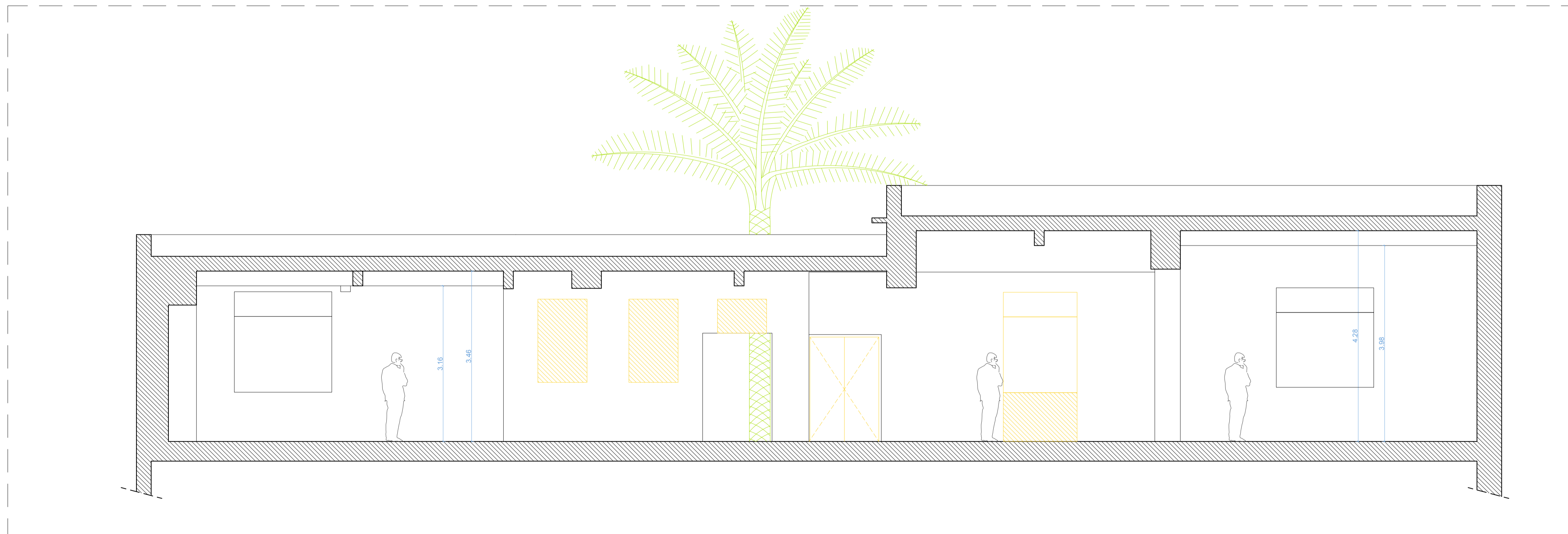
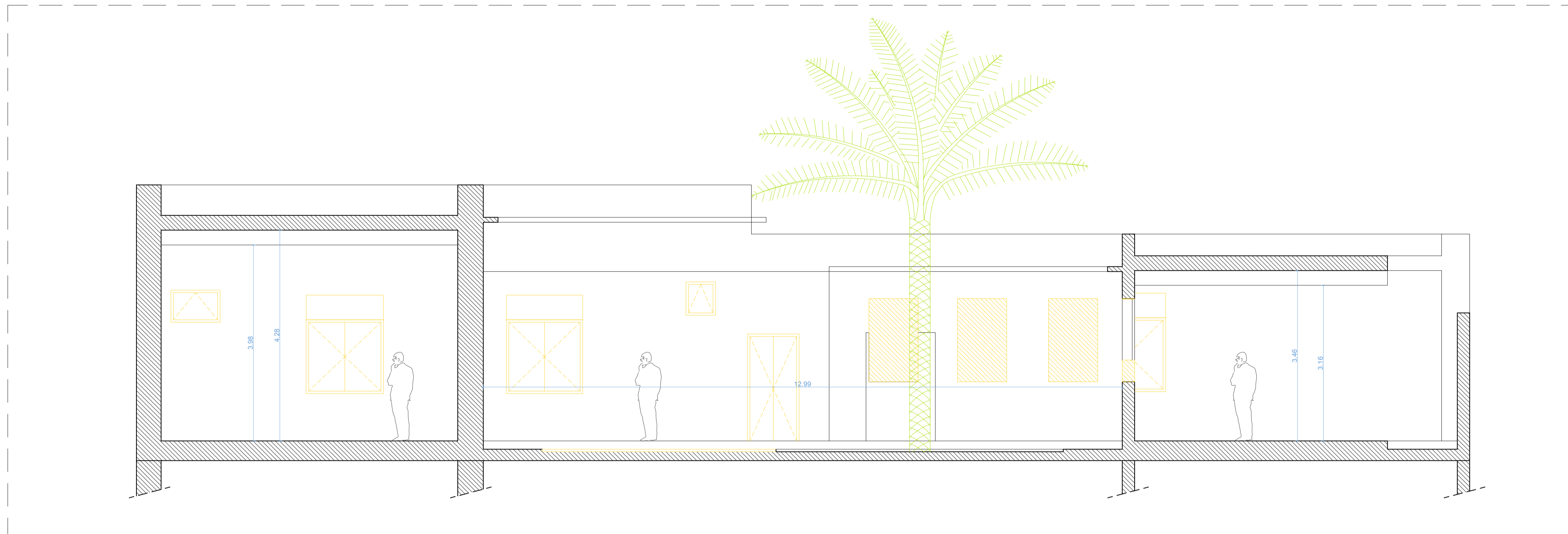

Groupement Maîtrise d'œuvre :

Atelier Sandrine Pastre SAS
Sandrine Pastre architecte dplg
132, Avenue Hassan II - 20070
Casablanca - tél : (212) 522 22 77 33
s.pastre@ateliersandrinepastre.com

Atelier Dahmani Architects SAS
Imad Dahmani architecte descc
131 Boulevard Anfa, Résidence Azur,
Bureau N°118 - Casablanca - tél :
(212) 669 09 40 27
atelier.dahmani@gmail.com

AITITUDE projects SAS
115, Résidence Les 2 Palmiers,
Lotissement Nassim, Sidi Maarouf,
Casablanca - tél : 0922 93 94 29
secretariat.altpro@gmail.com

ROYAUME DU MAROC
WILAYA DE LA REGION DE MARRAKECH - SAFI
PREFECTURE DE MARRAKECH
ARRONDISSEMENT DE GUELIZ

Maître d'ouvrage :
AGENCE POUR L'ENSEIGNEMENT FRANCAIS A
L'ETRANGER, REPRESENTEE LOCALEMENT PAR LE
LYCEE VICTOR HUGO DE MARRAKECH

Propriété dite :
Melk Makhzani 1458/u

Titre foncier :
TF 88753/04

PROJET DE RESTRUCTURATION DE L'ANCIENNE
ADMINISTRATION DU LYCEE VICTOR HUGO MARRAKECH

PHASE PRO - Lycée Victor Hugo
COUPES - DEMOLITIONS

D'après le relevé de Mars 2024

PLANCHE	EMISSION ORIGINALE	MODIFICATION	EHELLE
0/32	26 04 2024	17 05 2024	A1 - 1/50

0 1,5 3m

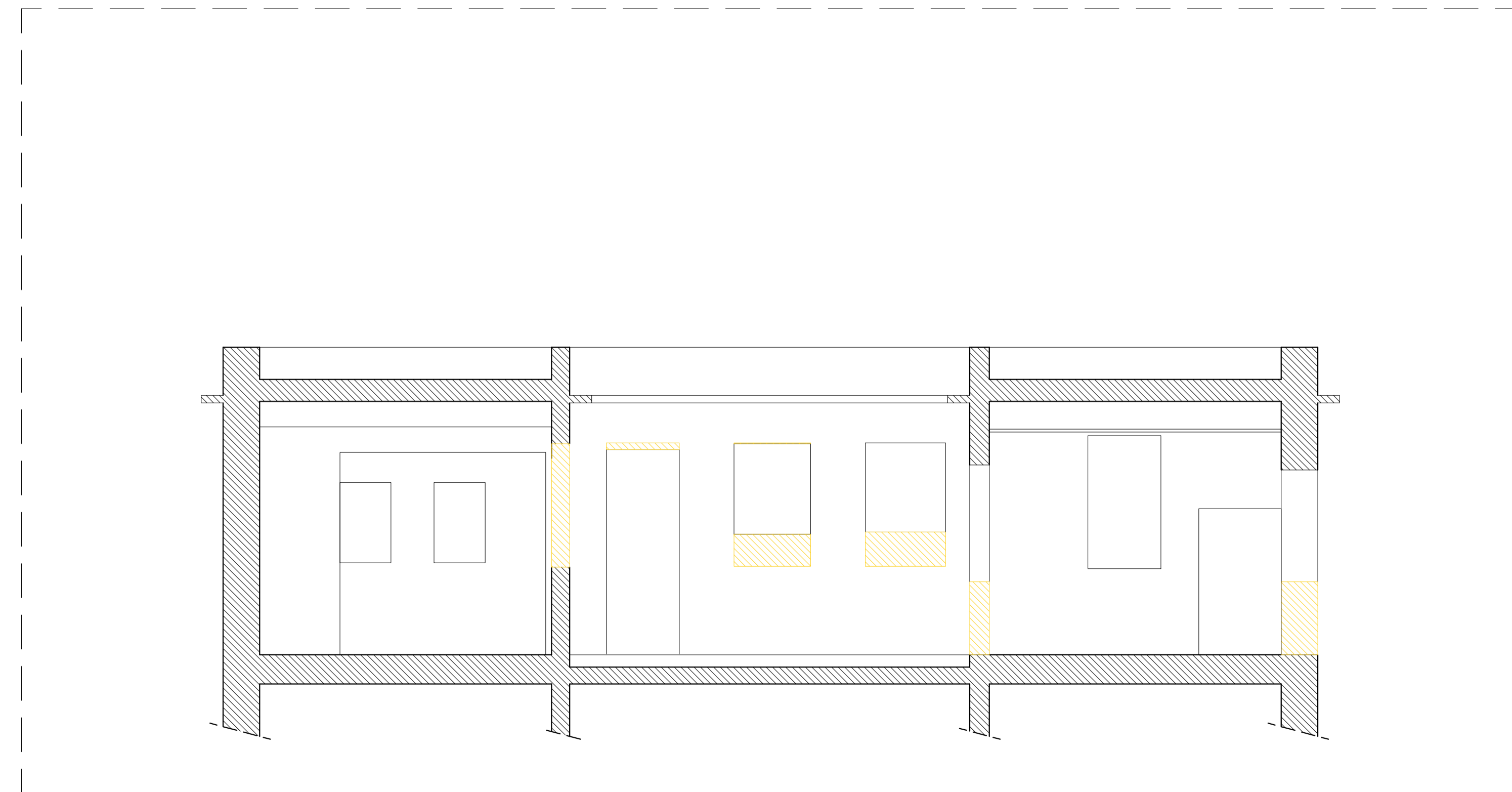
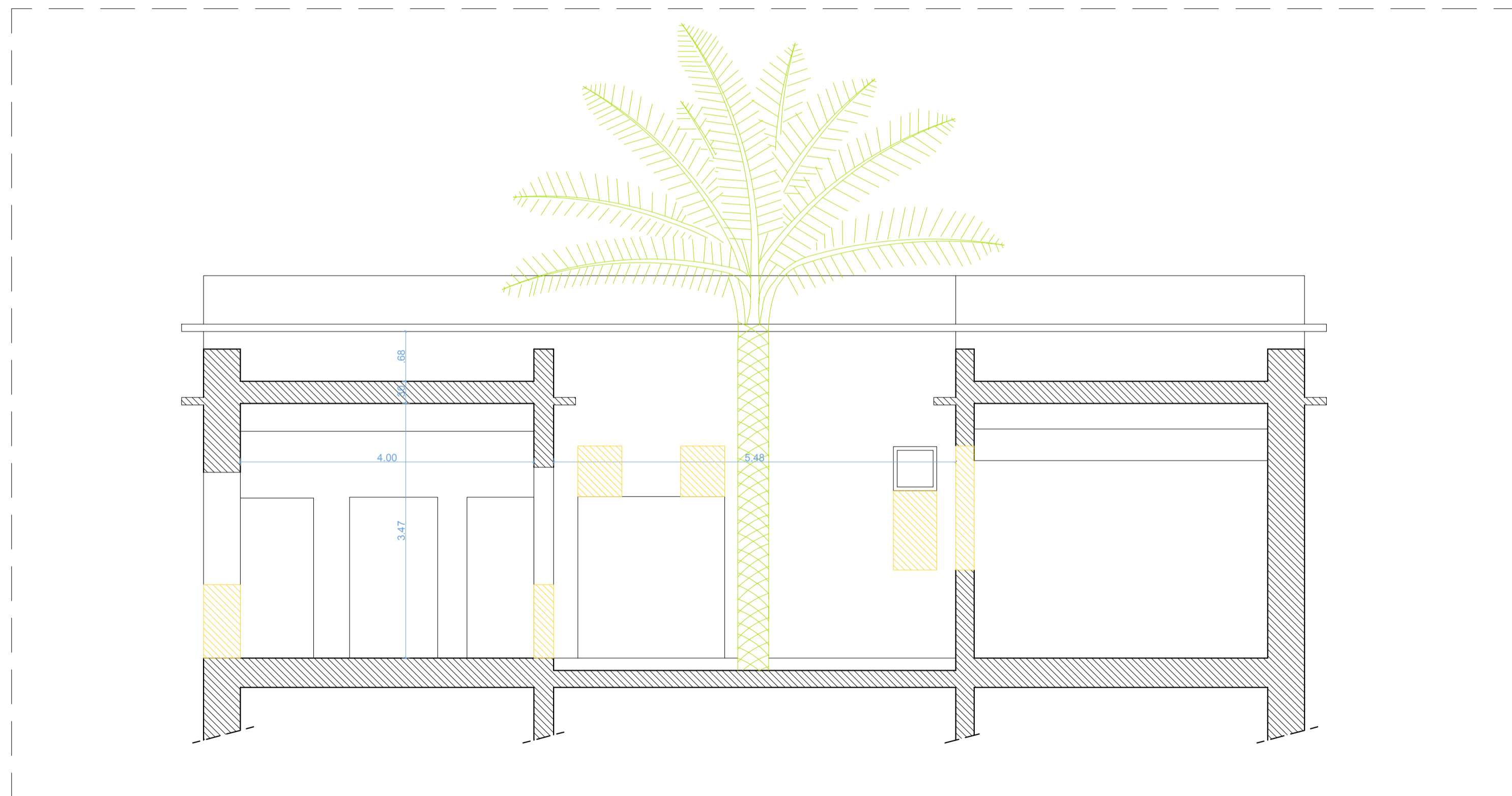
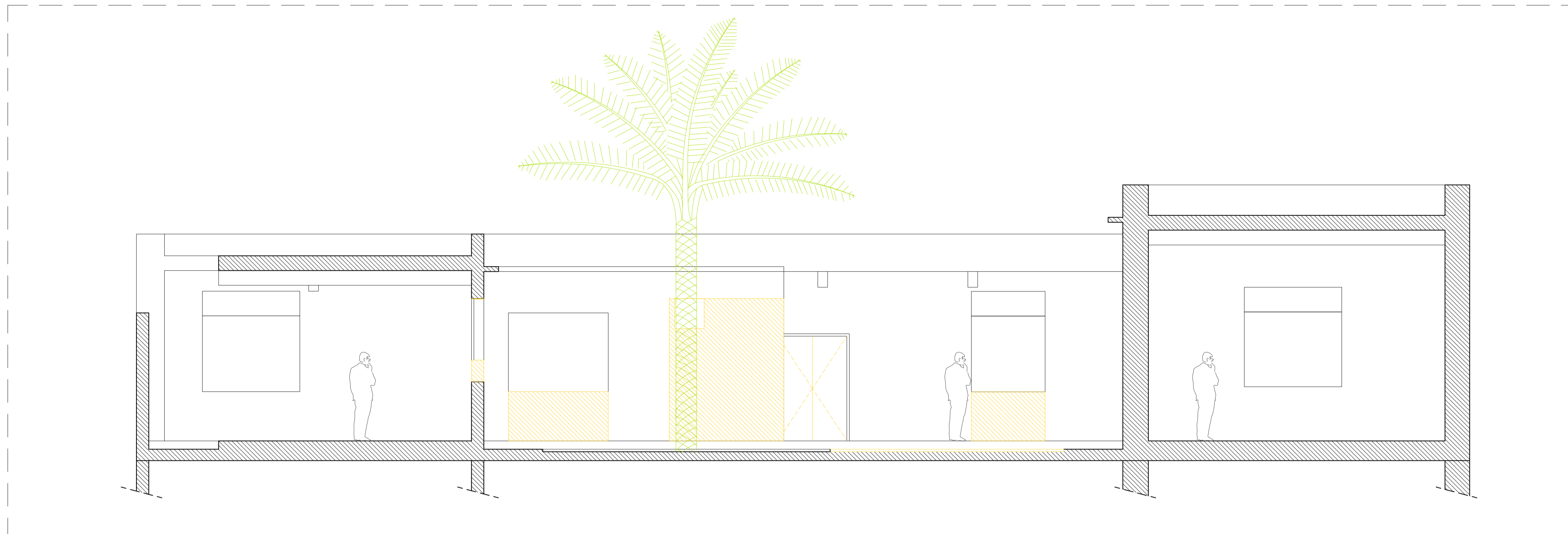

Groupement Maitrise d'œuvre :

Atelier Sandrine Pastre SARL
Sandrine Pastre architecte dplg
132, Avenue Hassan II - 20070 Casablanca - tel : (212) 522 22 77 33
s.pastre@ateliersandrinepaste.com

Atelier Dahmani Architects SARL
Imad Dahmani architecte desac
131 Boulevard Anfa, Résidence Azur, Bureau N°118 - Casablanca - tel : (212) 669 09 40 27
atelier.dahmani@gmail.com

ATTITUDE projects SARL
115, Résidence Les 2 Palmiers, Lotissement Nassim, Sidi Maarouf, Casablanca - tel : 0522 93 94 29
secretariat.attpro@gmail.com

ROYAUME DU MAROC
WILAYA DE LA REGION DE MARRAKECH - SAFI
PREFECTURE DE MARRAKECH
ARRONDISSEMENT DE GUELIZ

Maitre d'ouvrage :
AGENCE POUR L'ENSEIGNEMENT FRANCAIS A L'ETRANGER, REPRESENTEE LOCALEMENT PAR LE LYCEE VICTOR HUGO DE MARRAKECH

Propriété dite :
Melk Makhzani 1458/u

Titre foncier :
TF 88753/04

PROJET DE RESTRUCTURATION DE L'ANCIENNE ADMINISTRATION DU LYCEE VICTOR HUGO MARRAKECH

PHASE PRO - Lycée Victor Hugo
PLAN REZ DE JARDIN - CONSTRUCTIONS

D'après le relevé de Mars 2024

PLANCHE	EMISSION ORIGINALE	MODIFICATION	ECHELLE
9/32	26 04 2024	17 05 2024	A1 - 1/50

0 1,5 3m

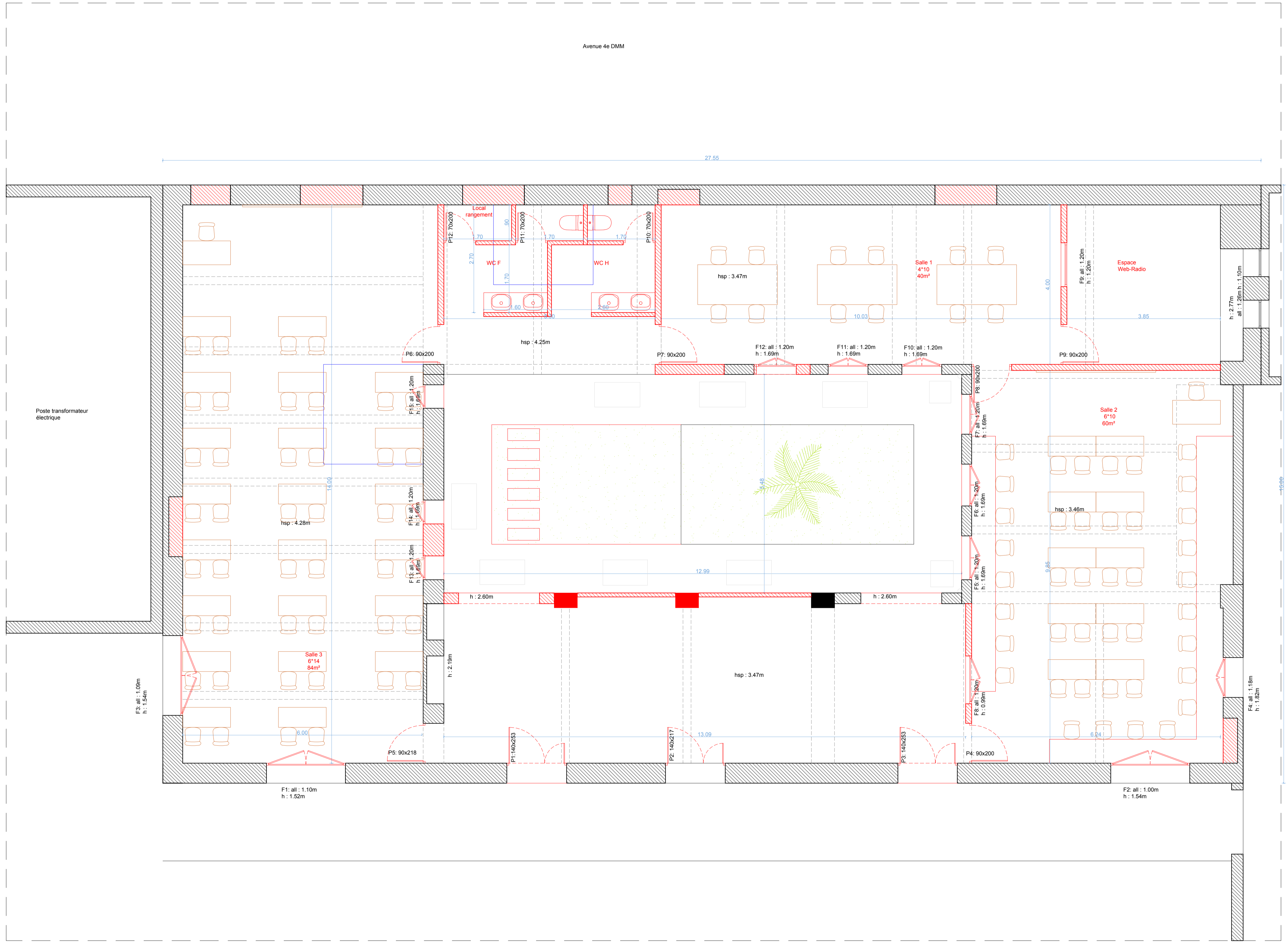

Groupement Maitrise d'oeuvre :

Atelier Sandrine Pastre SARL
Sandrine Pastre architecte dplg
132, Avenue Hassan II - 20070
Casablanca - tél : (212) 522 22 77 33
s.pastre@ateliersandrinepastre.com

Atelier Dahmani Architects SARL
Imad Dahmani architecte desac
131 Boulevard Anfa, Résidence Azur,
Bureau N°118 - Casablanca - tél :
(212) 669 09 40 27
atelier.dahmani@gmail.com

AITUDE projects SARL
115, Résidence Les 2 Palmiers,
Lotissement Nassim, Sidi Maarouf,
Casablanca - tél : 0922 93 94 29
secretariat.altpro@gmail.com

ROYAUME DU MAROC
WILAYA DE LA REGION DE MARRAKECH - SAFI
PREFECTURE DE MARRAKECH
ARRONDISSEMENT DE GUELIZ

Maitre d'ouvrage :
AGENCE POUR L'ENSEIGNEMENT FRANCAIS A
L'ETRANGER, REPRESENTEE LOCALEMENT PAR LE
LYCEE VICTOR HUGO DE MARRAKECH

Propriété dite :
Melk Makhzani 1458/u

Titre foncier :
TF 88753/04

PROJET DE RESTRUCTURATION DE L'ANCIENNE
ADMINISTRATION DU LYCEE VICTOR HUGO MARRAKECH

PHASE PRO - Lycée Victor Hugo
FACADES - CONSTRUCTIONS

D'après le relevé de Mars 2024

PLANCHE	EMISSION ORIGINALE	MODIFICATION	EHELLE
10/32	26 04 2024	17 05 2024	A1 - 1/50

0 1,5 3m

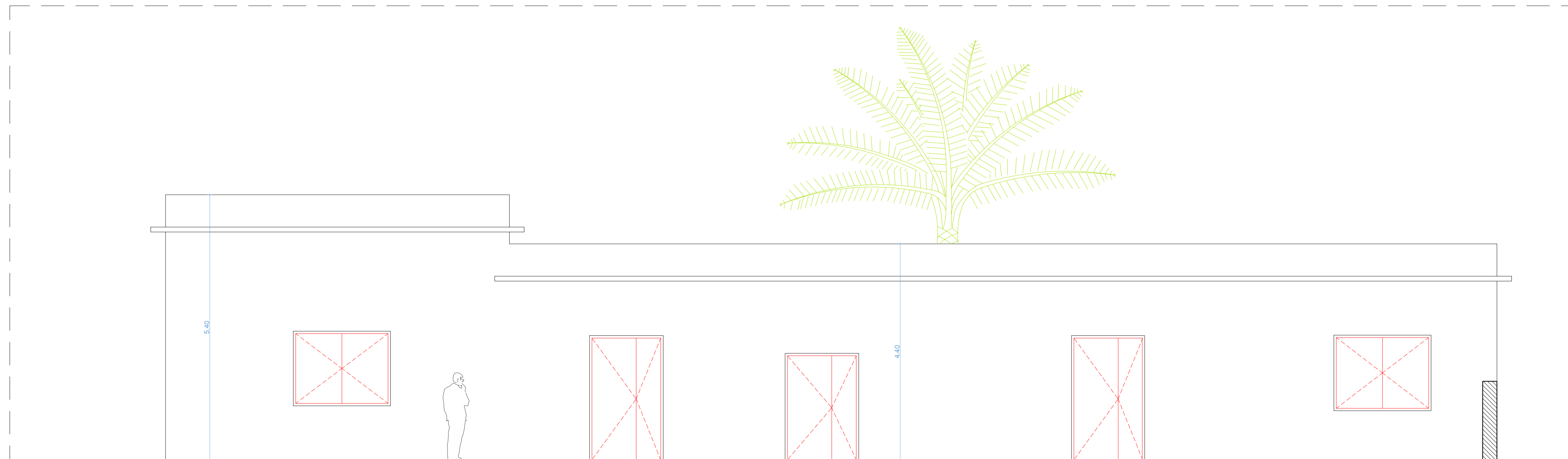
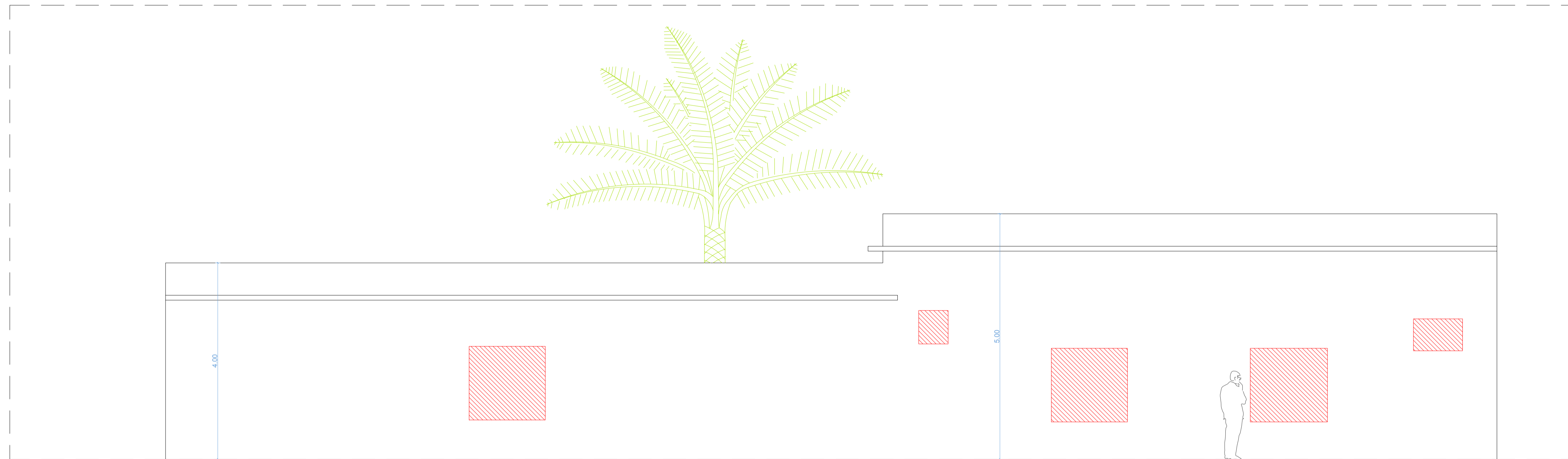

Groupement Maitrise d'oeuvre :

Atelier Sandrine Pastre SAS
Sandrine Pastre architecte dplg
132, Avenue Hassan II - 20070
Casablanca - tel : (212) 522 22 77 33
s.pastre@ateliersandrinepastre.com

Atelier Dahmani Architects SAS
Imad Dahmani architecte descc
131 Boulevard Anfa, Résidence Azur,
Bureau N°118 - Casablanca - tel :
(212) 669 09 40 27
atelier.dahmani@gmail.com

AITITUDE projects SAS
115, Résidence Les 2 Palmiers,
Lotissement Nassim, Sidi Maarouf,
Casablanca - tel : 0922 93 94 29
secretariat.aitpro@gmail.com

ROYAUME DU MAROC
WILAYA DE LA REGION DE MARRAKECH - SAFI
PREFECTURE DE MARRAKECH
ARRONDISSEMENT DE GUELIZ

Maître d'ouvrage :
AGENCE POUR L'ENSEIGNEMENT FRANCAIS A
L'ETRANGER, REPRESENTEE LOCALEMENT PAR LE
LYCEE VICTOR HUGO DE MARRAKECH

Propriété dite :
Melk Makhzani 1458/u

Titre foncier :
TF 88753/04

PROJET DE RESTRUCTURATION DE L'ANCIENNE
ADMINISTRATION DU LYCEE VICTOR HUGO MARRAKECH

PHASE PRO - Lycée Victor Hugo
COUPES - CONSTRUCTIONS

D'après le relevé de Mars 2024

PLANCHE	EMISSION ORIGINALE	MODIFICATION	ECHELLE
11/32	26 04 2024	17 05 2024	A1 - 1/50

0 1,5 3m

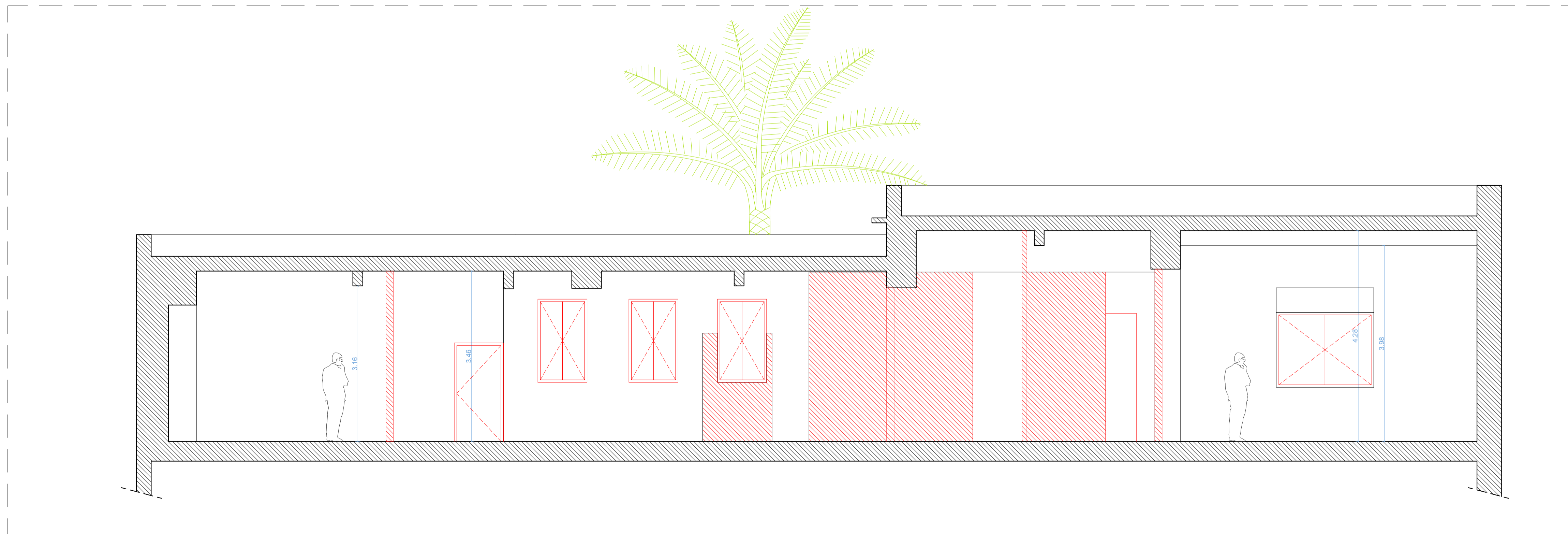
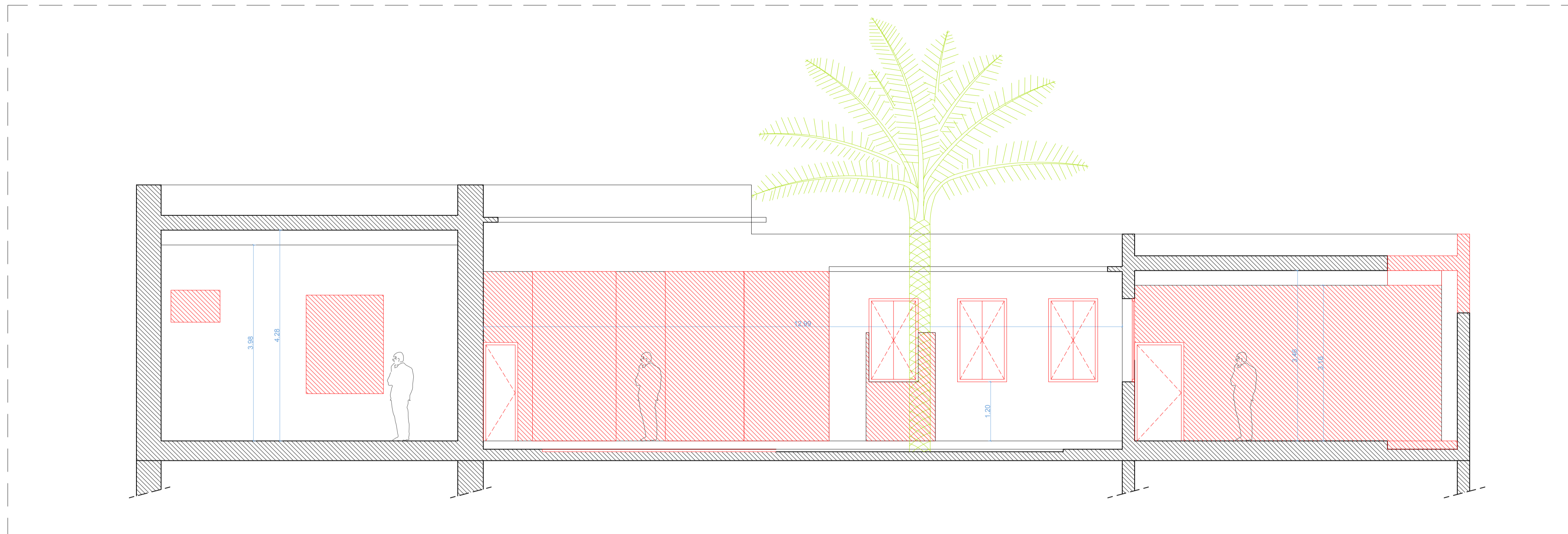

Groupement Maitrise d'oeuvre :

Atelier Sandrine Pastre SAS
Sandrine Pastre architecte dplg
132, Avenue Hassan II - 20070
Casablanca - tél : (212) 522 22 77 33
s.pastre@ateliersandrinepastre.com

Atelier Dahmani Architects SAS
Imad Dahmani architecte descc
131 Boulevard Anfa, Résidence Azur,
Bureau N°118 - Casablanca - tél :
(212) 669 09 40 27
atelier.dahmani@gmail.com

AITITUDE projects SAS
115, Résidence Les 2 Palmiers,
Lotissement Nassim, Sidi Maarouf,
Casablanca - tél : 0922 93 94 29
secretariat.altpro@gmail.com

ROYAUME DU MAROC
WILAYA DE LA REGION DE MARRAKECH - SAFI
PREFECTURE DE MARRAKECH
ARRONDISSEMENT DE GUELIZ

Maitre d'ouvrage :
AGENCE POUR L'ENSEIGNEMENT FRANCAIS A
L'ETRANGER, REPRESENTEE LOCALEMENT PAR LE
LYCEE VICTOR HUGO DE MARRAKECH

Propriété dite :
Melk Makhzani 1458U

Titre foncier :
TF 88753/04

PROJET DE RESTRUCTURATION DE L'ANCIENNE
ADMINISTRATION DU LYCEE VICTOR HUGO MARRAKECH

PHASE PRO - Lycée Victor Hugo
COUPES - CONSTRUCTIONS

D'après le relevé de Mars 2024

PLANCHE	EMISSION ORIGINALE	MODIFICATION	EHELLE
12/32	26 04 2024	17 05 2024	A1 - 1/50

0 1,5 3m



PLANCHE	EMISSION ORIGINALE	MODIFICATION	ECELLE
13/32	26 04 2024	17 05 2024	A1 - 1/50



Groupement Maitrise d'oeuvre :

Atelier Sandrine Pastre SARL
Sandrine Pastre architecte dplg
132, Avenue Hassan II - 20070
Casablanca - tél : (212) 522 22 77 33
s.pastre@ateliersandrinepastre.com

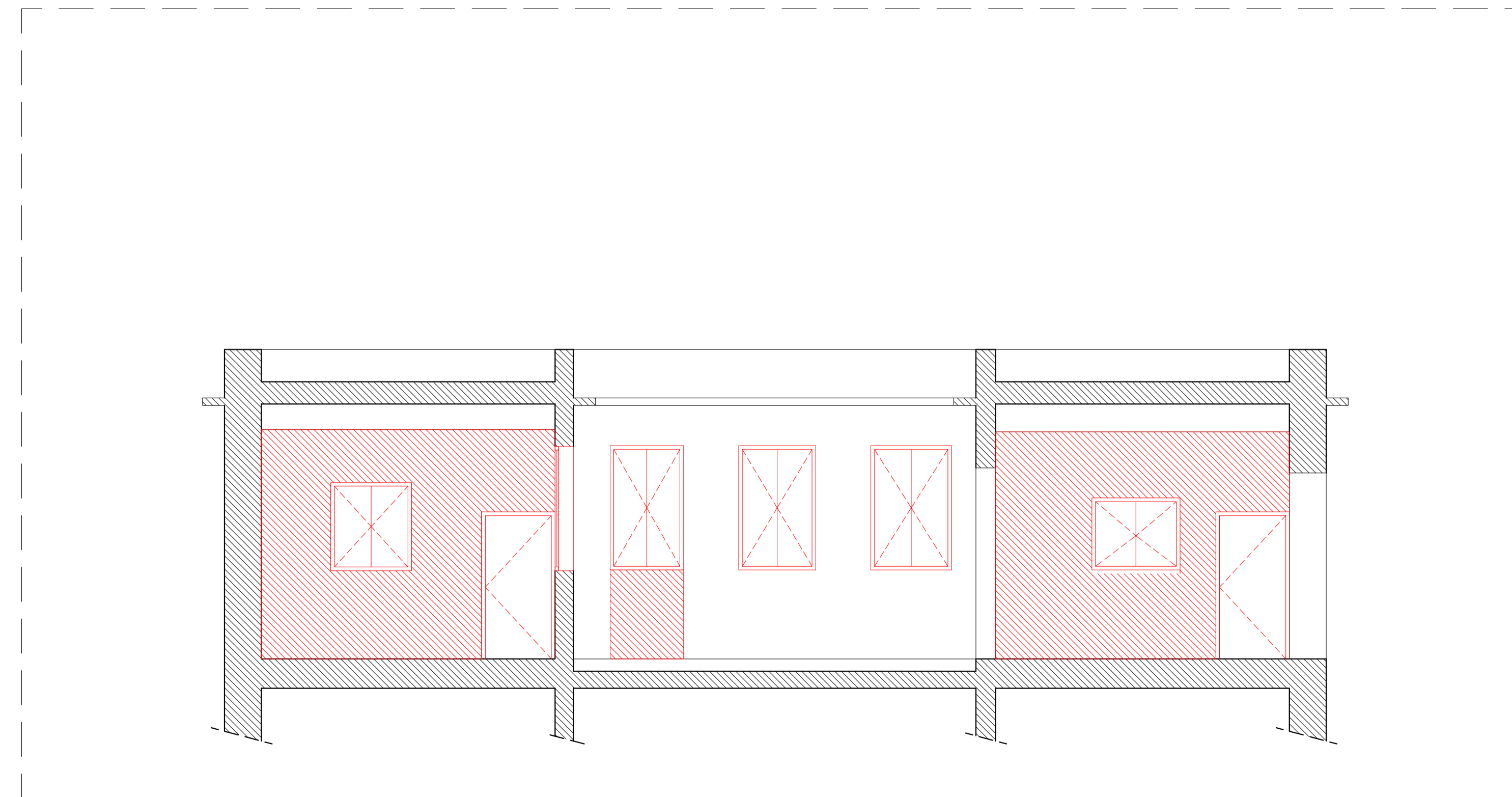
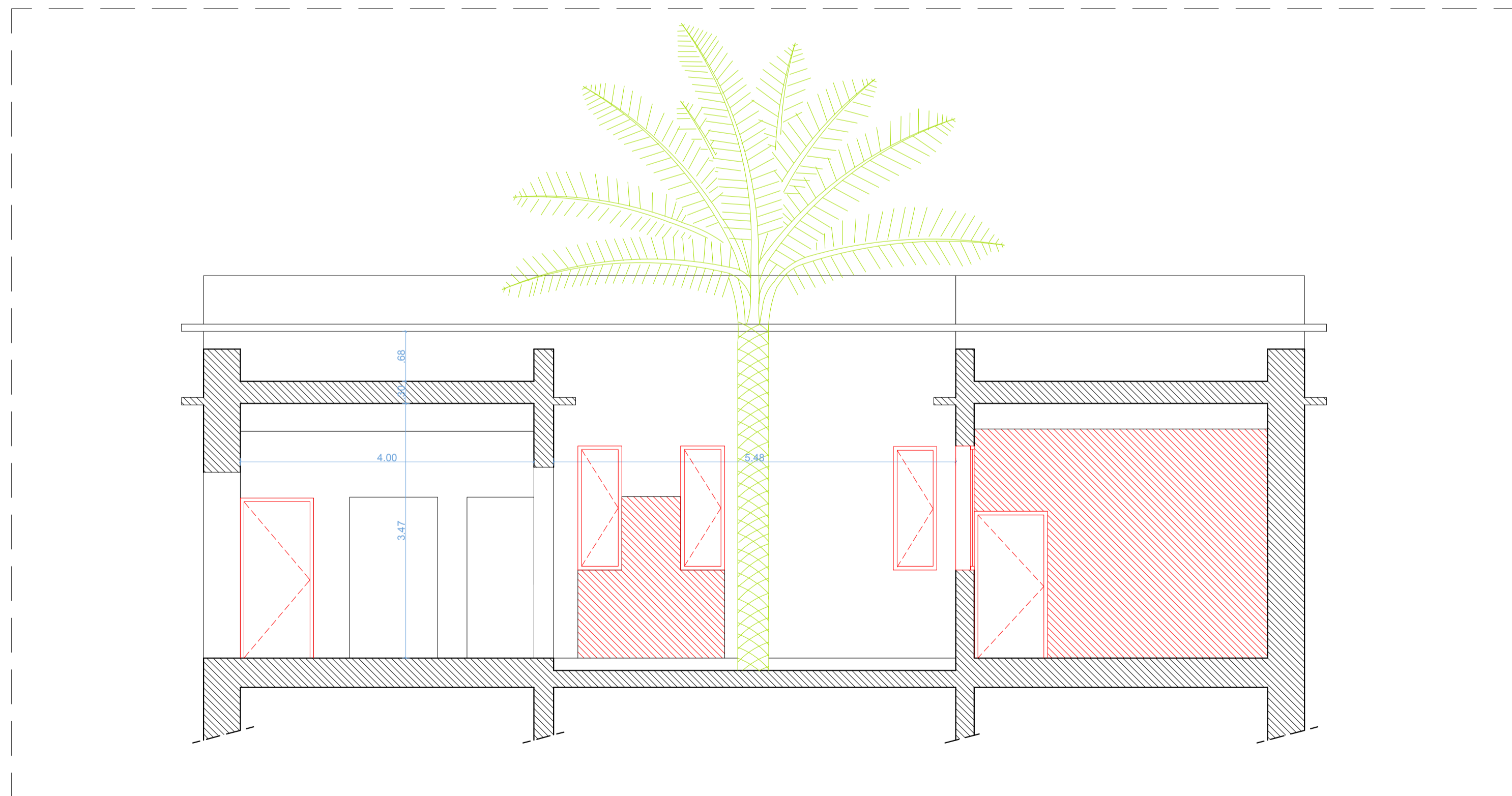
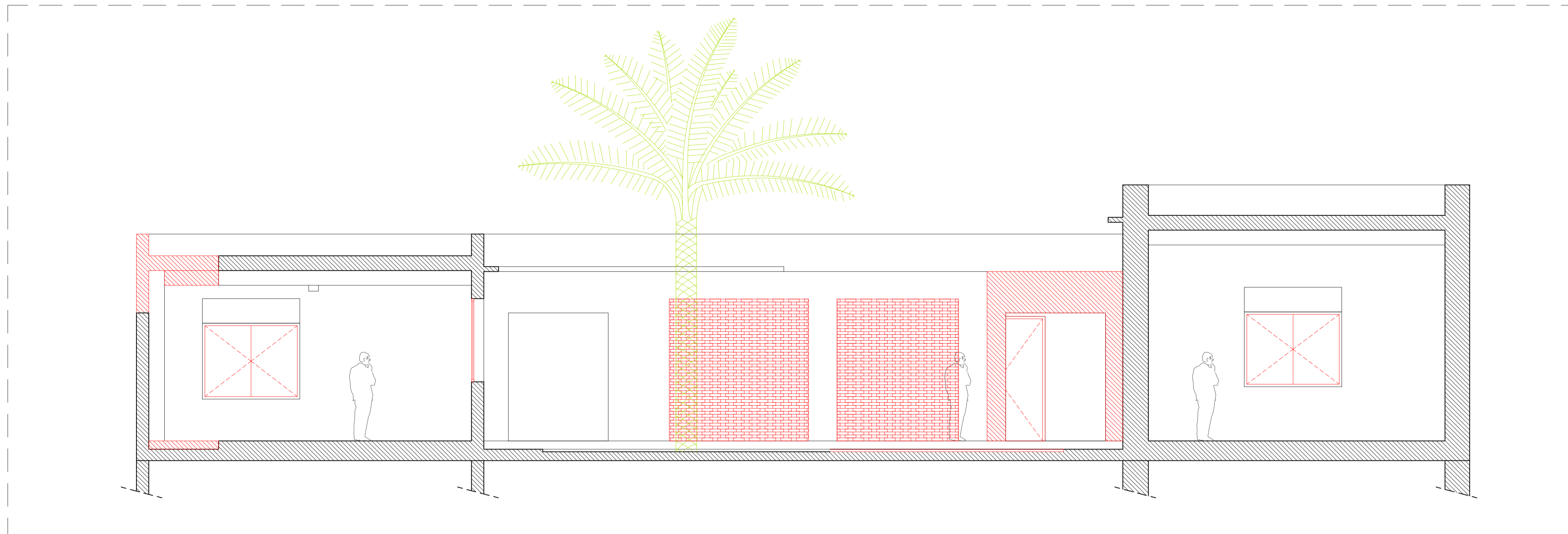
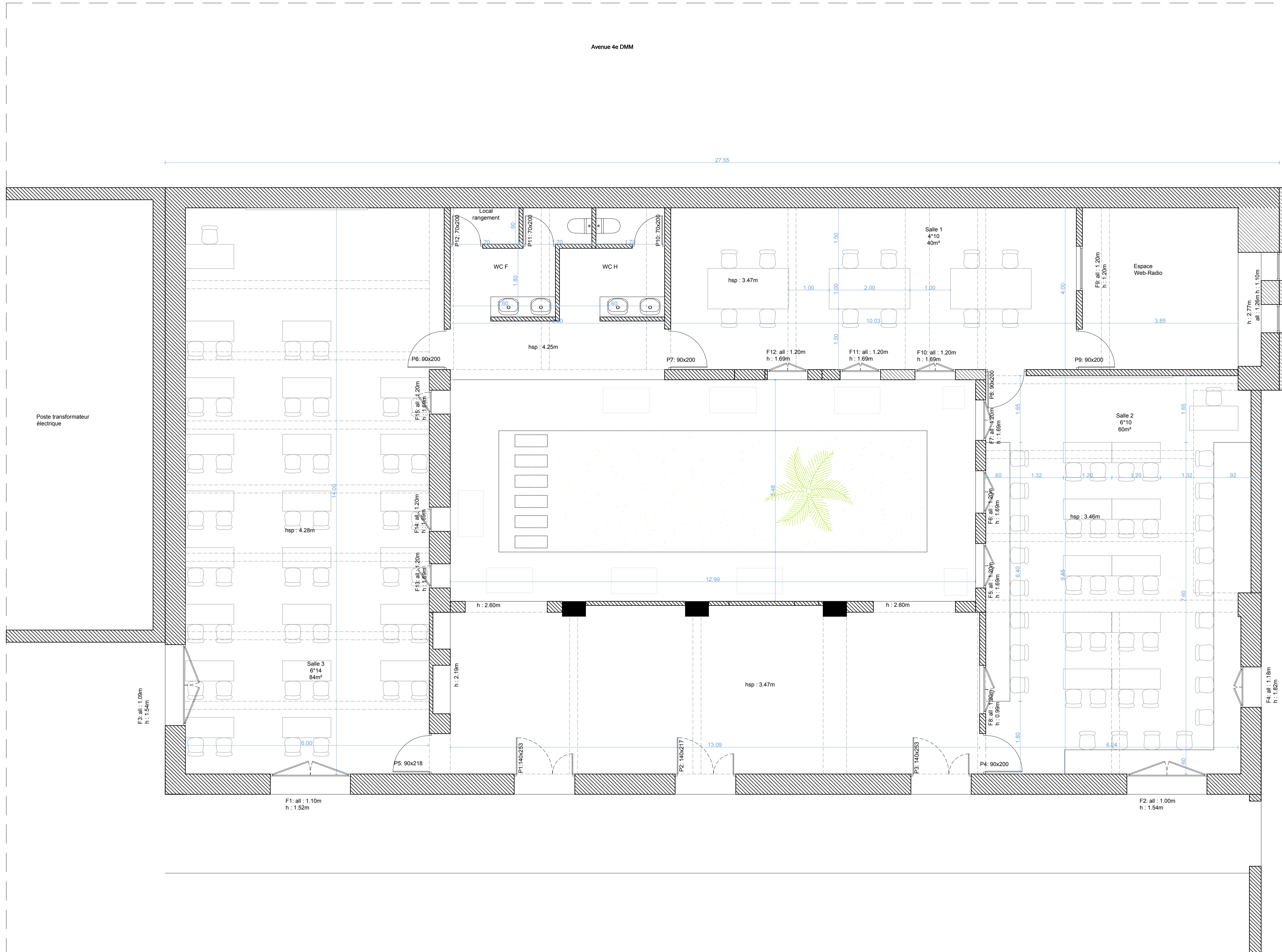
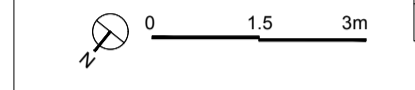
Atelier Dahmani Architects SARL
Imad Dahmani architecte descc
131 Boulevard Anfa, Résidence Azur,
Bureau N°118 - Casablanca - tél :
(212) 669 09 40 27
atelier.dahmani@gmail.com

AITITUDE projects SARL
115, Résidence Les 2 Palmiers,
Lotissement Nassim, Sidi Maarouf,
Casablanca - tél : 0922 93 94 29
secretariat.altpro@gmail.com

ROYAUME DU MAROC
WILAYA DE LA REGION DE MARRAKECH - SAFI
PREFECTURE DE MARRAKECH
ARRONDISSEMENT DE GUELIZ

Maitre d'ouvrage :
AGENCE POUR L'ENSEIGNEMENT FRANCAIS A
L'ETRANGER, REPRESENTEE LOCALEMENT PAR LE
LYCEE VICTOR HUGO DE MARRAKECH

Propriété dite :
Melk Makhzani 1458/u

Titre foncier :
TF 88753/04

PROJET DE RESTRUCTURATION DE L'ANCIENNE
ADMINISTRATION DU LYCEE VICTOR HUGO MARRAKECH

PHASE PRO - Lycée Victor Hugo
FACADES - PROJET

D'après le relevé de Mars 2024

PLANCHE	EMISSION ORIGINALE	MODIFICATION	EHELLE
14/32	26 04 2024	17 05 2024	A1 - 1/50

0 1,5 3m

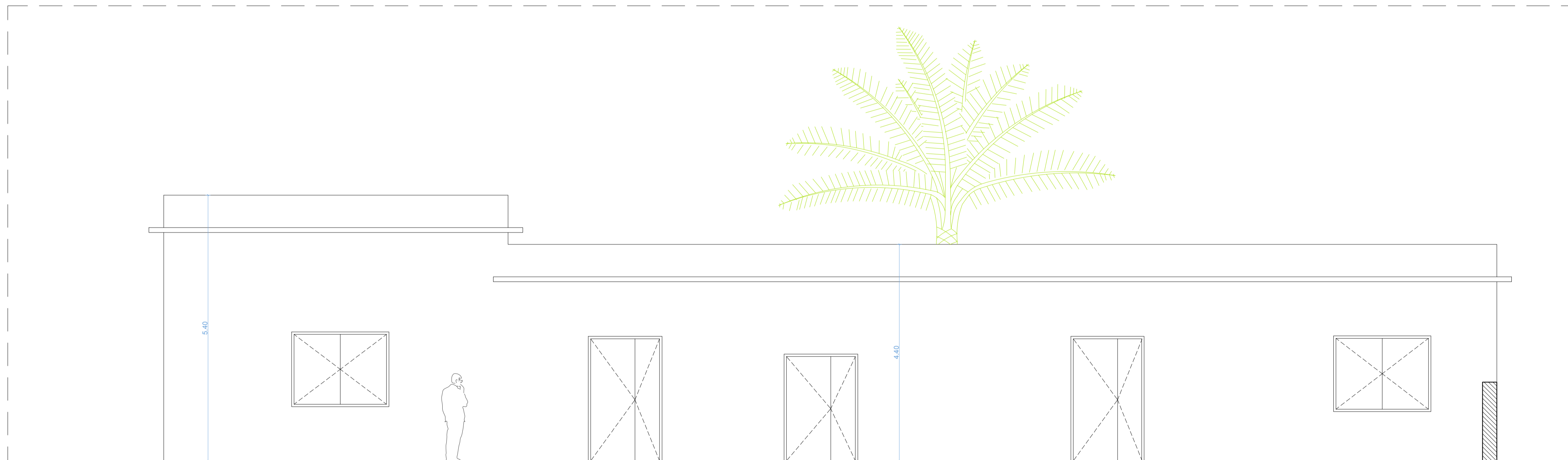
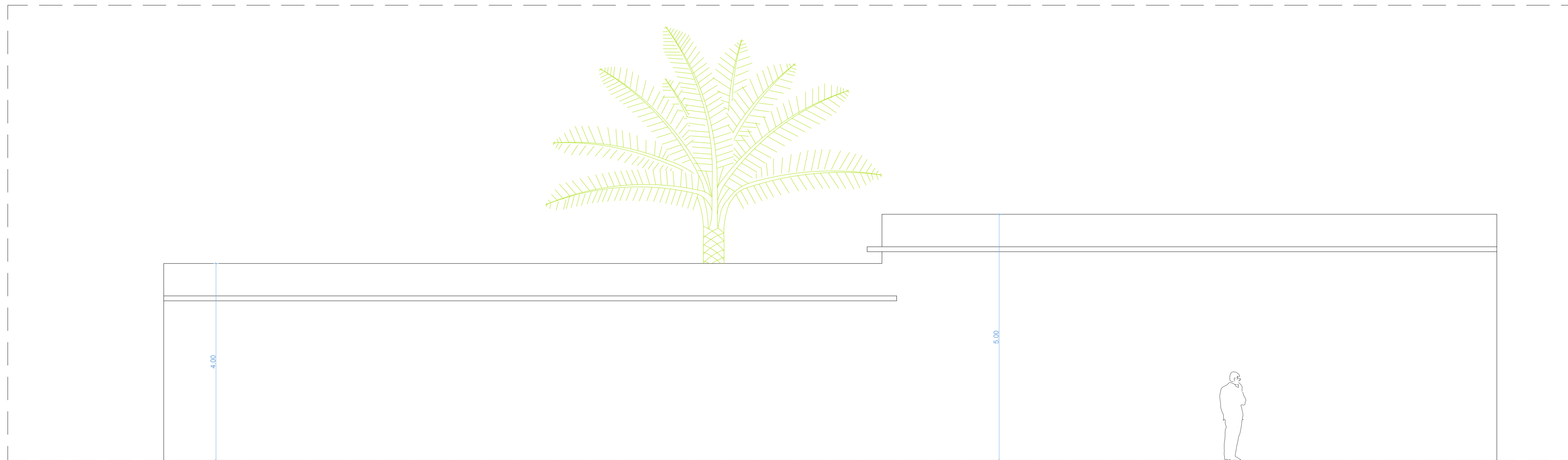

Groupement Maîtrise d'œuvre :

Atelier Sandrine Pastre SAS
Sandrine Pastre architecte dplg
132, Avenue Hassan II - 20070
Casablanca - tél : (212) 522 22 77 33
s.pastre@ateliersandrinepastre.com

Atelier Dahmani Architects SAS
Imad Dahmani architecte desac
131 Boulevard Anfa, Résidence Azur,
Bureau N°118 - Casablanca - tél :
(212) 669 09 40 27
atelier.dahmani@gmail.com

AITITUDE projects SAS
115, Résidence Les 2 Palmiers,
Lotissement Nassim, Sidi Maarouf,
Casablanca - tél : 0922 93 94 29
secretariat.altpro@gmail.com

ROYAUME DU MAROC
WILAYA DE LA REGION DE MARRAKECH - SAFI
PREFECTURE DE MARRAKECH
ARRONDISSEMENT DE GUELIZ

Maître d'ouvrage :
AGENCE POUR L'ENSEIGNEMENT FRANCAIS A
L'ETRANGER, REPRESENTEE LOCALEMENT PAR LE
LYCEE VICTOR HUGO DE MARRAKECH

Propriété dite :
Melk Makhzani 1458/u

Titre foncier :
TF 88753/04

PROJET DE RESTRUCTURATION DE L'ANCIENNE
ADMINISTRATION DU LYCEE VICTOR HUGO MARRAKECH

PHASE PRO - Lycée Victor Hugo
COUPES - PROJET

D'après le relevé de Mars 2024

PLANCHE	EMISSION ORIGINALE	MODIFICATION	ECELLE
15/32	26 04 2024	17 05 2024	A1 - 1/50

0 1,5 3m

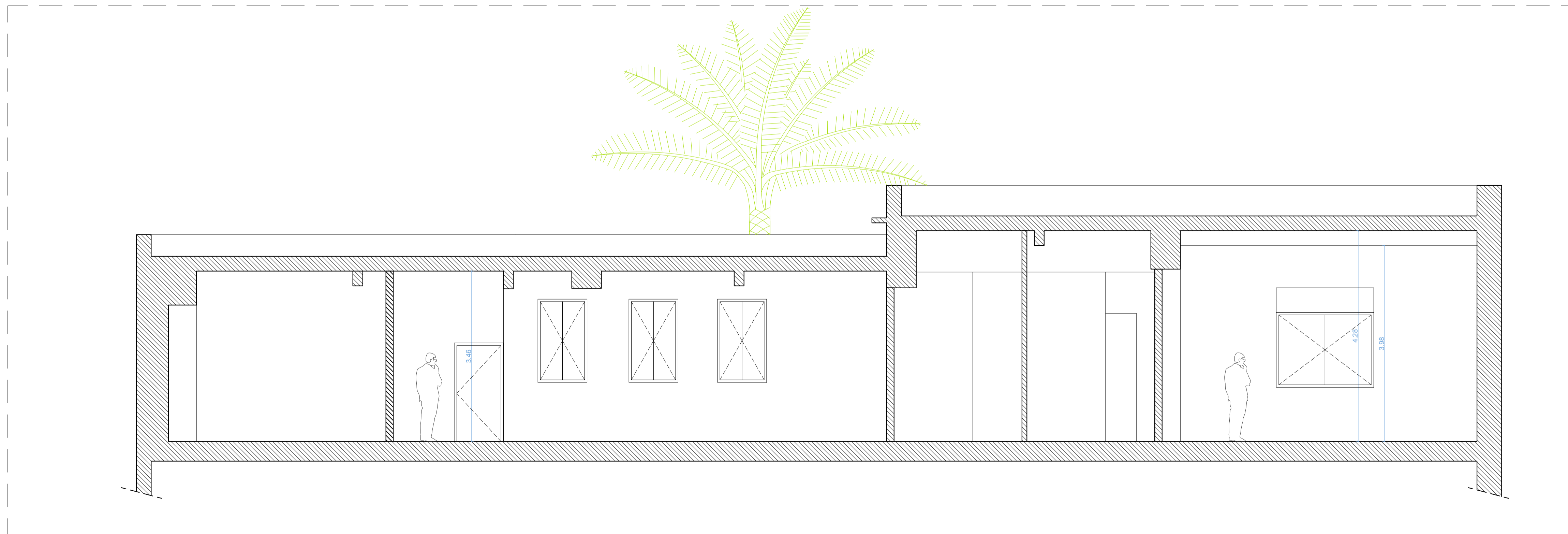
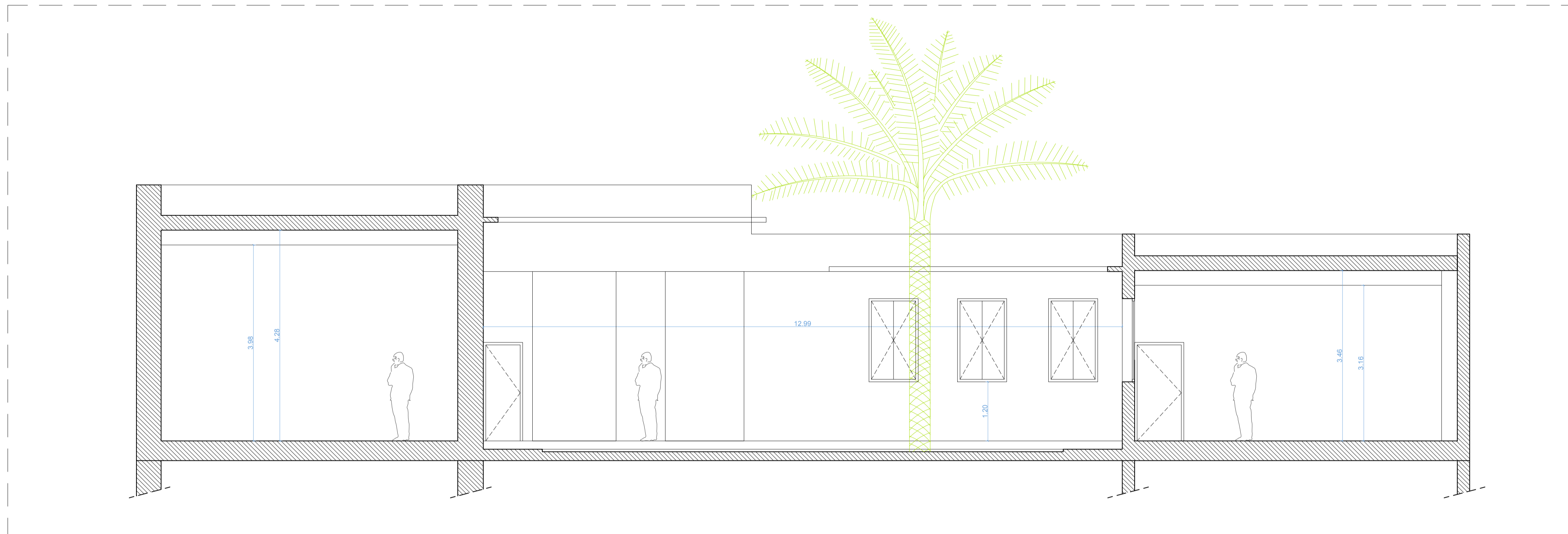

Groupement Maîtrise d'œuvre :

Atelier Sandrine Pastre SAS
 Sandrine Pastre architecte dplg
 132, Avenue Hassan II - 20070
 Casablanca - tél : (212) 522 22 77 33
 s.pastre@ateliersandrinepastre.com

Atelier Dahmani Architects SAS
 Imad Dahmani architecte descc
 131 Boulevard Anfa, Résidence Azur,
 Bureau N°118 - Casablanca - tél :
 (212) 669 09 40 27
 atelier.dahmani@gmail.com

AITITUDE projects SAS
 115, Résidence Les 2 Palmiers,
 Lotissement Nassim, Sidi Maarouf,
 Casablanca - tél : 0922 93 94 29
 secretariat.altpro@gmail.com

ROYAUME DU MAROC
 WILAYA DE LA REGION DE MARRAKECH - SAFI
 PREFECTURE DE MARRAKECH
 ARRONDISSEMENT DE GUELIZ

Maître d'ouvrage :
 AGENCE POUR L'ENSEIGNEMENT FRANCAIS A
 L'ETRANGER, REPRESENTEE LOCALEMENT PAR LE
 LYCEE VICTOR HUGO DE MARRAKECH

Propriété dite :
 Melk Makhzani 1458U

Titre foncier :
 TF 88753/04

PROJET DE RESTRUCTURATION DE L'ANCIENNE
 ADMINISTRATION DU LYCEE VICTOR HUGO MARRAKECH

PHASE PRO - Lycée Victor Hugo
 COUPES - PROJET

D'après le relevé de Mars 2024

PLANCHE	EMISSION ORIGINALE	MODIFICATION	ECHELLE
16/32	26 04 2024	17 05 2024	A1 - 1/50

0 1,5 3m

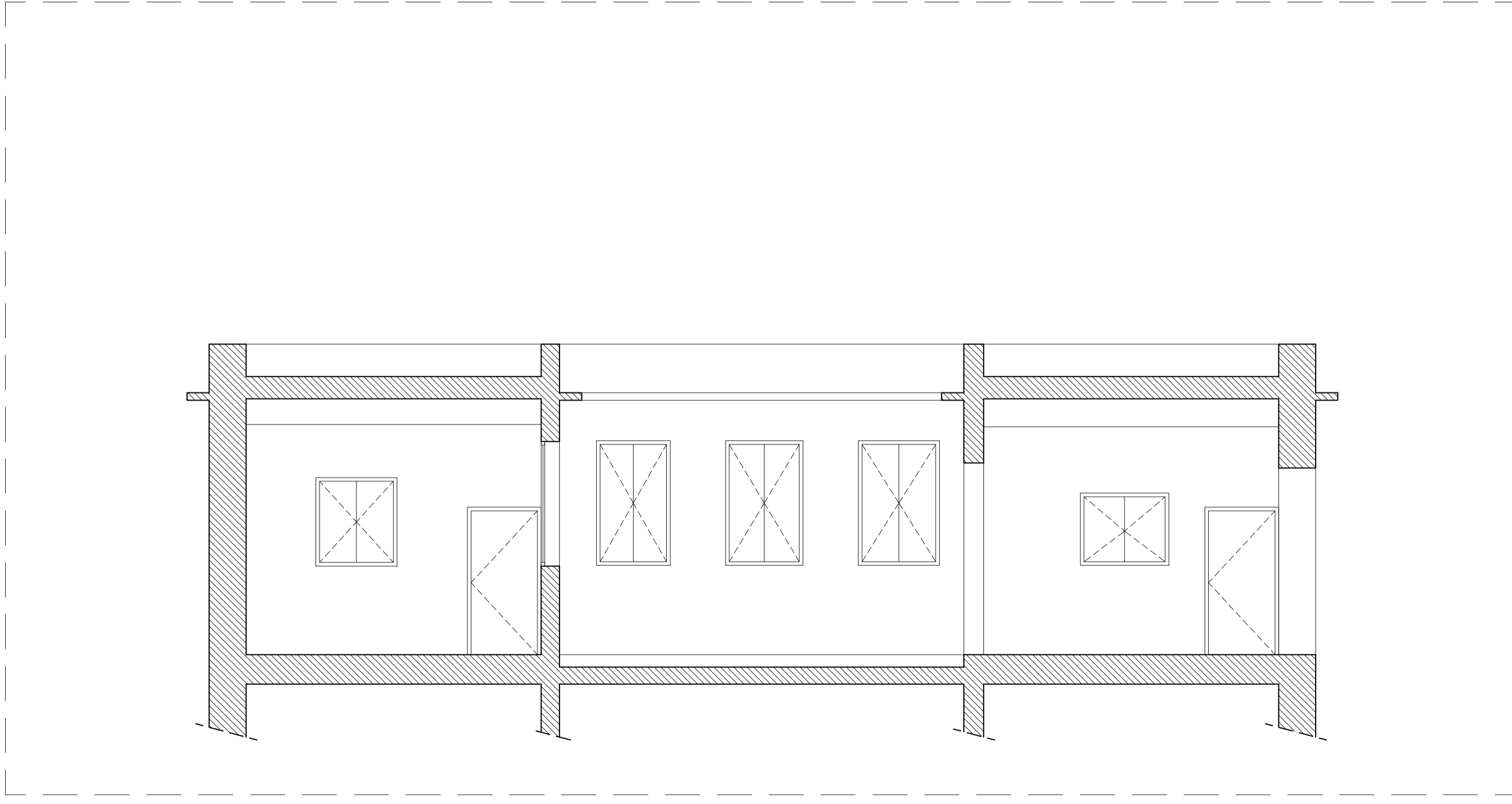
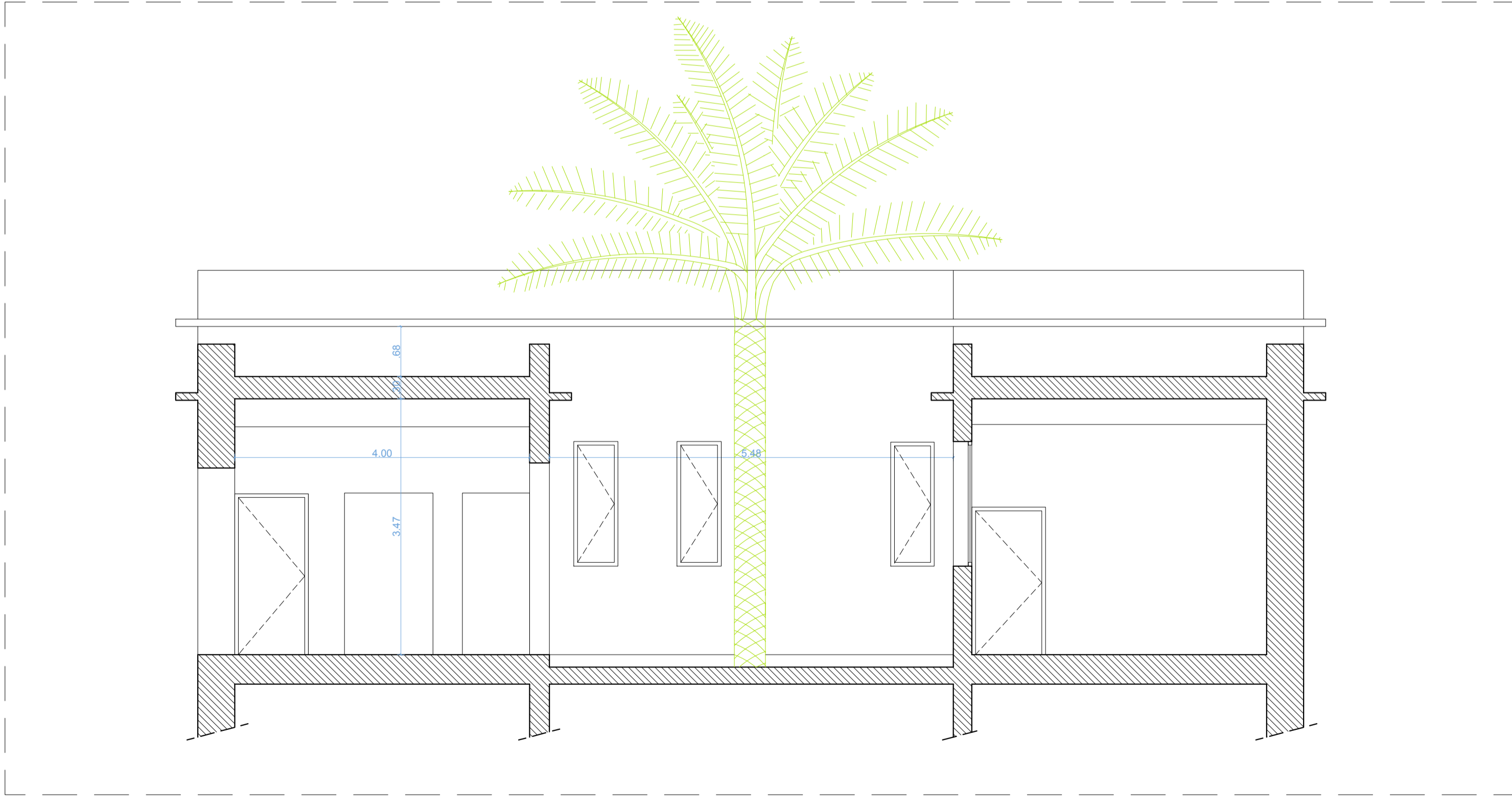
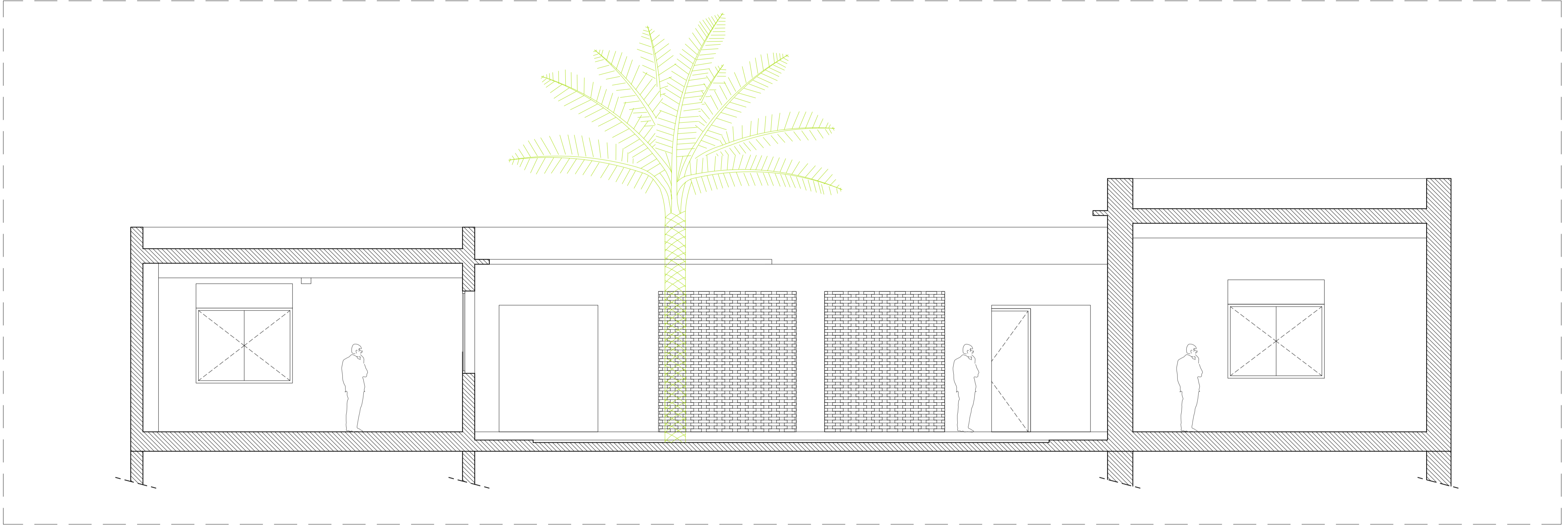

Groupement Maîtrise d'œuvre :

Atelier Sandrine Pastre SAS
Sandrine Pastre architecte dplg
132, Avenue Hassan II - 20070
Casablanca - tél : (212) 522 22 77 33
s.pastre@ateliersandrinepastre.com

Atelier Dahmani Architects SAS
Imad Dahmani architecte descc
131 Boulevard Anfa, Résidence Azur,
Bureau N°110 - Casablanca - tél :
(212) 669 09 40 27
atelier.dahmani@gmail.com

AITITUDE projects SAS
115, Résidence Les 2 Palmiers,
Lotissement Nassim, Sidi Maarouf,
Casablanca - tél : 0522 93 84 29
secretariat.aitpro@gmail.com

ROYAUME DU MAROC
WILAYA DE LA REGION DE MARRAKECH - SAFI
PREFECTURE DE MARRAKECH
ARRONDISSEMENT DE GUELIZ

Maître d'ouvrage :
AGENCE POUR L'ENSEIGNEMENT FRANCAIS A
L'ETRANGER, REPRESENTEE LOCALEMENT PAR LE
LYCEE VICTOR HUGO DE MARRAKECH

Propriété dite :
Melk Makhzani 1458/0

Titre foncier :
TF 88753/04

PROJET DE RESTRUCTURATION DE L'ANCIENNE
ADMINISTRATION DU LYCEE VICTOR HUGO MARRAKECH

PHASE PRO - Lycée Victor Hugo
PLAN REZ DE JARDIN - REPERAGE MENUISERIES

D'après le relevé de Mars 2024

PLANCHE	EMISSION ORIGINALE	MODIFICATION	ECHELLE
17/32	26 04 2024	17 05 2024	A1 - 1/50

0 1,5 3m

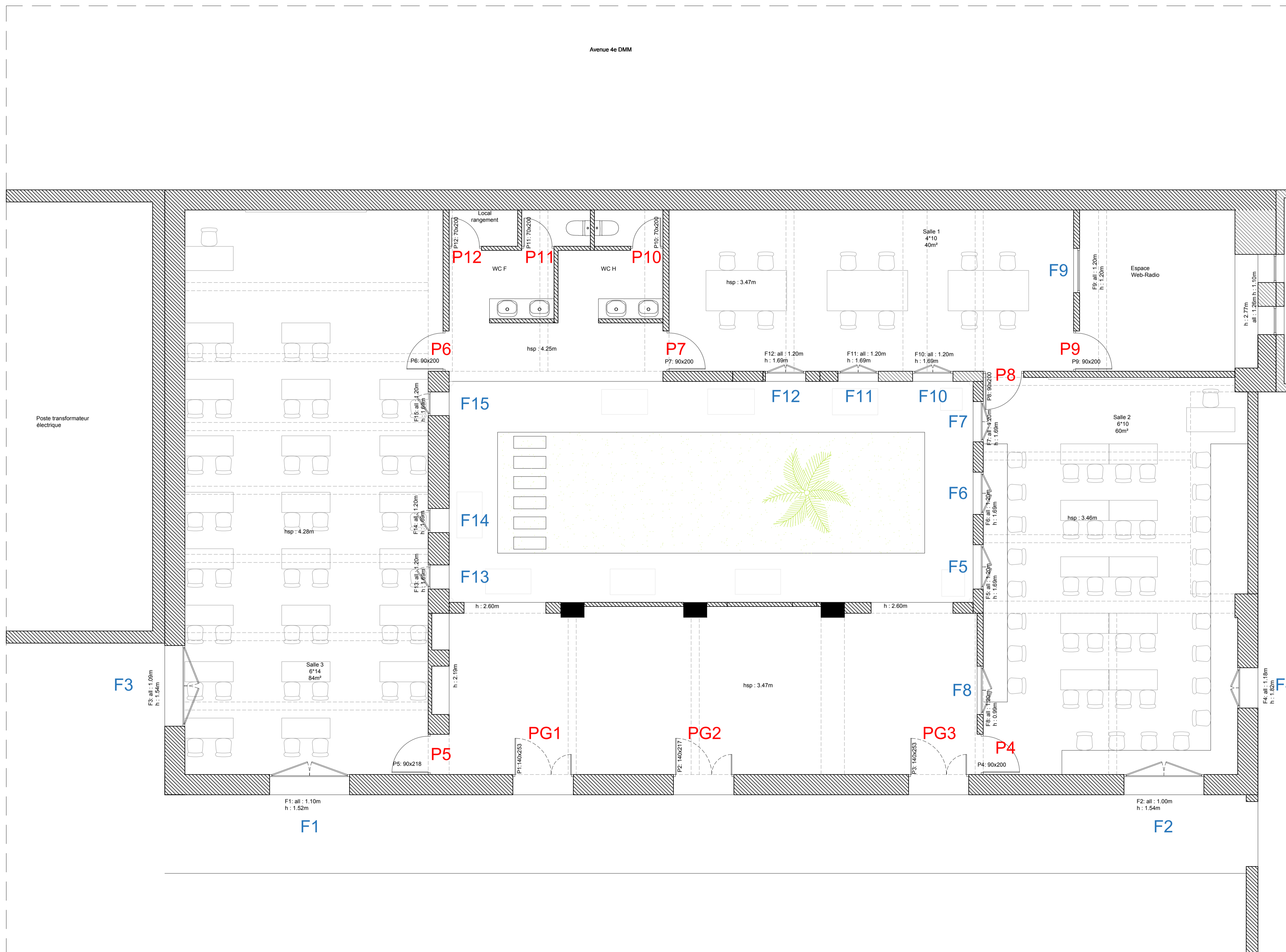

PG1 - PG3

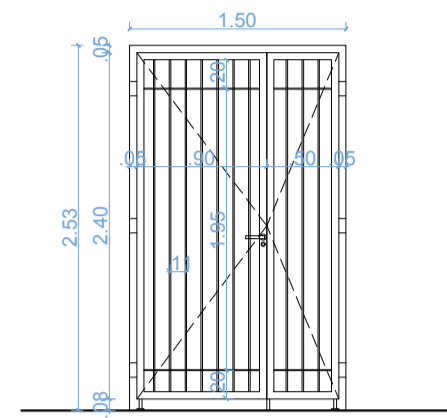

Porte barreaudée en acier galvanisé

PG2

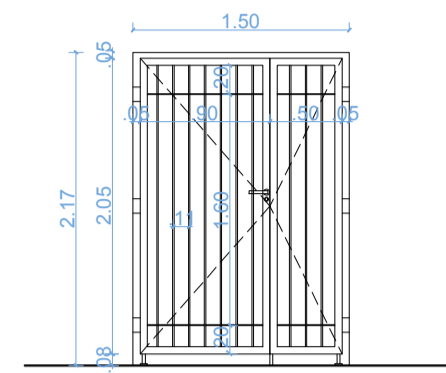

Porte barreaudée en acier galvanisé

P4 - P6 - P7

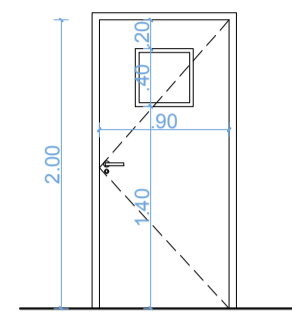

Porte en bois massif avec oculus carré de 40x40cm

P8 - P9

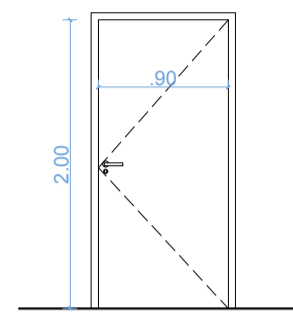

Porte acoustique en bois

P5

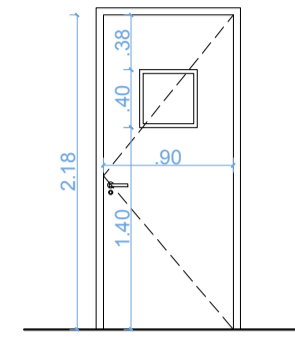

Porte en bois massif avec oculus carré de 40x40cm

P10 - P11 - P12

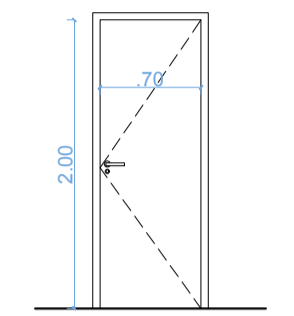

Porte en bois massif

F1

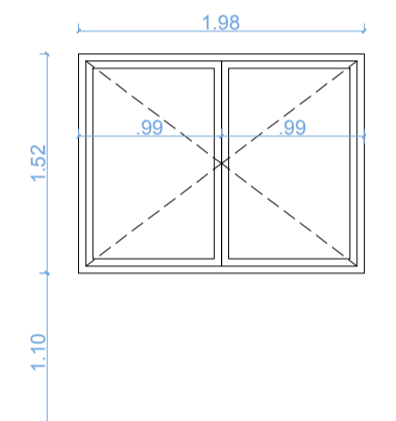

Fenêtre en aluminium avec deux ouvrants à la française et double vitrage 8-4-6

F2

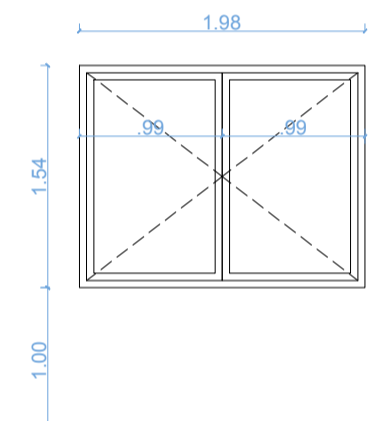

Fenêtre en aluminium avec deux ouvrants à la française et double vitrage 8-4-6

F3

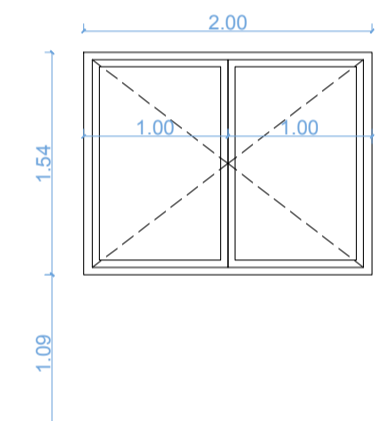

Fenêtre en aluminium avec deux ouvrants à la française et double vitrage 8-4-6

F4

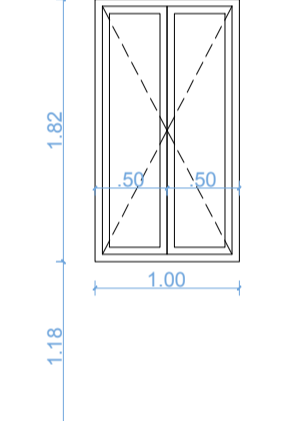

Fenêtre en aluminium avec deux ouvrants à la française et double vitrage 8-4-6

F5

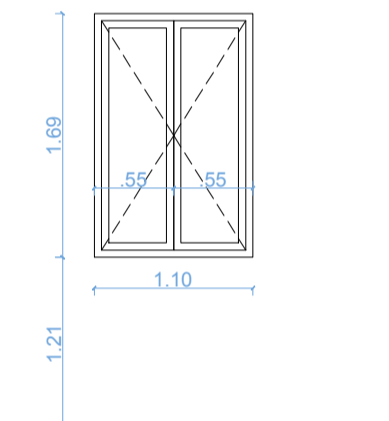

Fenêtre en aluminium avec deux ouvrants à la française et double vitrage 8-4-6

F6

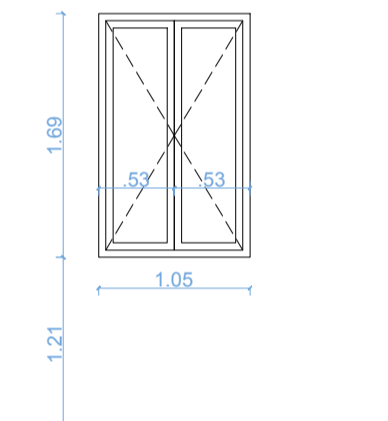

Fenêtre en aluminium avec deux ouvrants à la française et double vitrage 8-4-6

F7

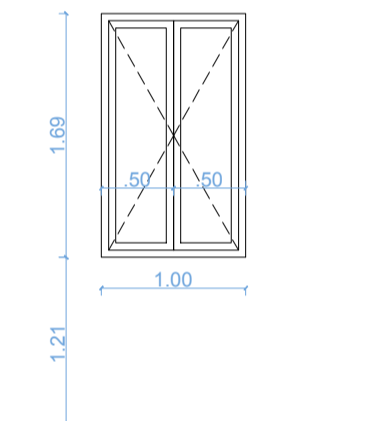

Fenêtre en aluminium avec deux ouvrants à la française et double vitrage 8-4-6

F8

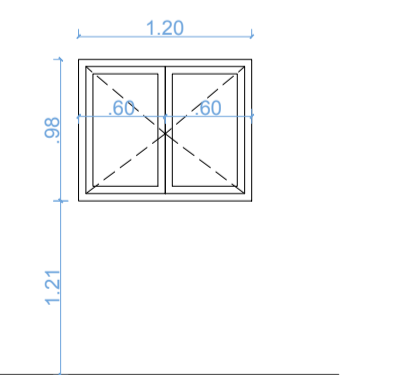

Fenêtre en aluminium avec deux ouvrants à la française et double vitrage 8-4-6

F9

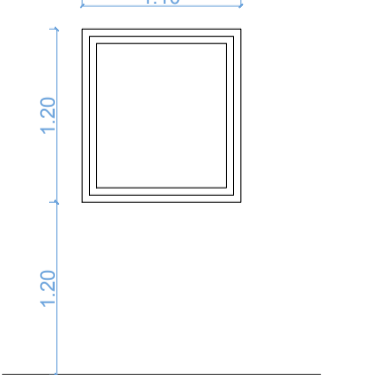

Fenêtre acoustique en bois avec triple vitrage Stadip Silence

F10 - F11 - F12

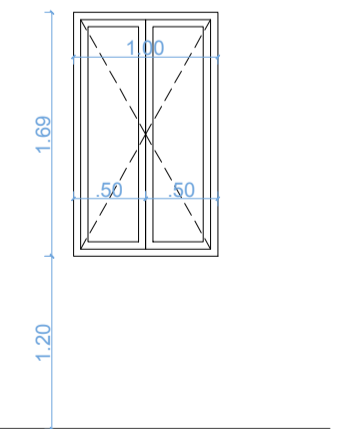

Fenêtre en aluminium avec deux ouvrants à la française et double vitrage 8-4-6

F15

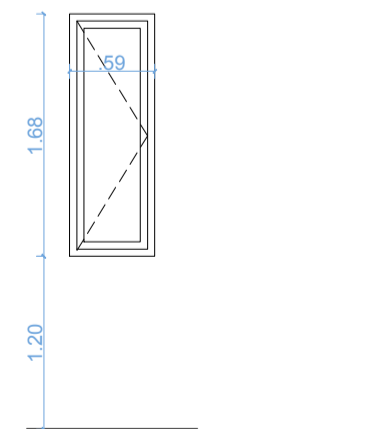

Fenêtre en aluminium avec un ouvrant à la française et double vitrage 8-4-6

Groupement Maîtrise d'œuvre :

ROYAUME DU MAROC

WILAYA DE LA REGION DE MARRAKECH - SAFI
PREFECTURE DE MARRAKECH
ARRONDISSEMENT DE GUELIZ

Maître d'ouvrage :

AGENCE POUR L'ENSEIGNEMENT FRANCAIS A L'ETRANGER, REPRESENTEE LOCALEMENT PAR LE LYCEE VICTOR HUGO DE MARRAKECH

Propriété dite : Melk Makhzani 1458/u

Titre foncier : TF 88753/04

PROJET DE RESTRUCTURATION DE L'ANCIENNE ADMINISTRATION DU LYCEE VICTOR HUGO MARRAKECH

PHASE PRO - Lycée Victor Hugo
PLAN REZ DE JARDIN - DETAILS MENUISERIES

D'après le relevé de Mars 2024

PLANCHE	EMISSION ORIGINALE	MODIFICATION	ECHELLE
18/32	26 04 2024	17 05 2024	A1 - 1/50

0 1,5 3m

Groupement Maîtrise d'oeuvre :

Atelier Sandrine Pastre SARL
Sandrine Pastre architecte dplg
132, Avenue Hassan II - 20070
Casablanca - tél : (212) 522 22 77 33
s.pastre@ateliersandrinepastre.com

Atelier Dahmani Architects SARL
Imad Dahmani architecte descc
131 Boulevard Anfa, Résidence Azur,
Bureau N°118 - Casablanca - tél :
(212) 669 09 40 27
atelier.dahmani@gmail.com

AITITUDE projects SARL
115, Résidence Les 2 Palmiers,
Lotissement Nassim, Sidi Maarouf,
Casablanca - tél : 0522 93 94 29
secretariat.aitpro@gmail.com

ROYAUME DU MAROC
WILAYA DE LA REGION DE MARRAKECH - SAFI
PREFECTURE DE MARRAKECH
ARRONDISSEMENT DE GUELIZ

Maître d'ouvrage :
AGENCE POUR L'ENSEIGNEMENT FRANCAIS A
L'ETRANGER, REPRESENTEE LOCALEMENT PAR LE
LYCEE VICTOR HUGO DE MARRAKECH

Propriété dite :
Melk Makhzani 1458/0

Titre foncier :
TF 88753/04

PROJET DE RESTRUCTURATION DE L'ANCIENNE
ADMINISTRATION DU LYCEE VICTOR HUGO MARRAKECH

PHASE PRO - Lycée Victor Hugo
PLAN REZ DE JARDIN - REVETEMENT DE SOLS

D'après le relevé de Mars 2024

PLANCHE	EMISSION ORIGINALE	MODIFICATION	ECHELLE
19/32	26 04 2024	17 05 2024	A1 - 1/50

0 1,5 3m

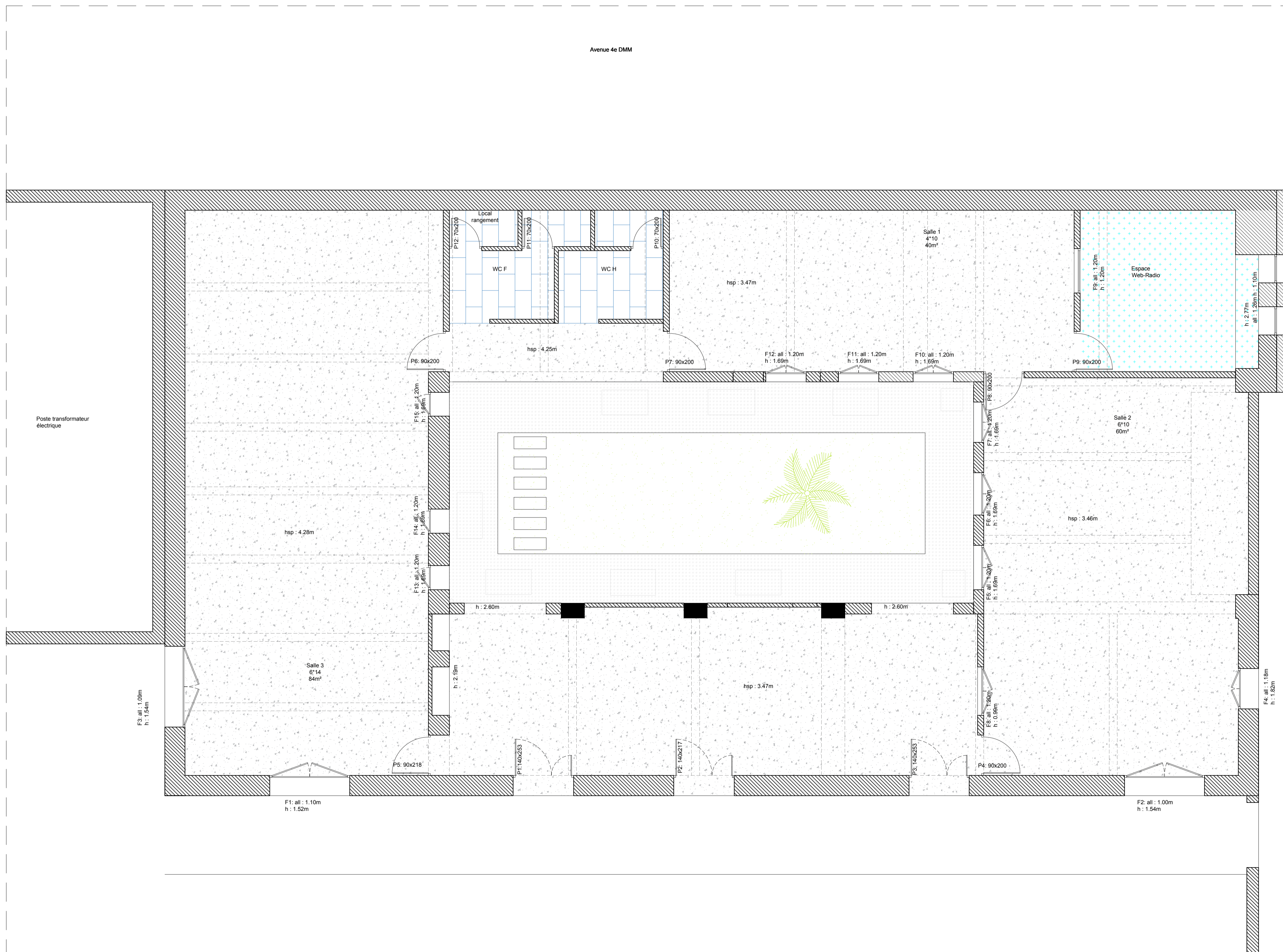

	Revêtement de sol en granito poli
	Revêtement en sol souple type Sarlon Traffic 19db Forbo
	Revêtement de sol en carreaux grès cérame
	Revêtement de sol en pavés autobloquants Cristal TK Béton

Groupement Maîtrise d'oeuvre :

Atelier Sandrine Pastre SARL
Sandrine Pastre architecte dplg
132, Avenue Hassan II - 20070
Casablanca - tél : (212) 522 22 77 33
s.pastre@ateliersandrinepastre.com

Atelier Dahmani Architects SARL
Imad Dahmani architecte descc
131 Boulevard Anfa, Résidence Azur,
Bureau N°118 - Casablanca - tél :
(212) 669 09 40 27
atelier.dahmani@gmail.com

AITITUDE projects SARL
115, Résidence Les 2 Palmiers,
Lotissement Nassim, Sidi Maarouf,
Casablanca - tél : 0922 93 94 29
secretariat.aitpro@gmail.com

ROYAUME DU MAROC
WILAYA DE LA REGION DE MARRAKECH - SAFI
PREFECTURE DE MARRAKECH
ARRONDISSEMENT DE GUELIZ

Maître d'ouvrage :
AGENCE POUR L'ENSEIGNEMENT FRANCAIS A
L'ETRANGER, REPRESENTEE LOCALEMENT PAR LE
LYCEE VICTOR HUGO DE MARRAKECH

Propriété dite :
Melk Makhzani 1458/u

Titre foncier :
TF 88753/04

PROJET DE RESTRUCTURATION DE L'ANCIENNE
ADMINISTRATION DU LYCEE VICTOR HUGO MARRAKECH

PHASE PRO - Lycée Victor Hugo
PLAN REZ DE JARDIN - FAUX PLAFOND

D'après le relevé de Mars 2024

PLANCHE	EMISSION ORIGINALE	MODIFICATION	ECHELLE
20/32	26 04 2024	17 05 2024	A1 - 1/50

0 1,5 3m

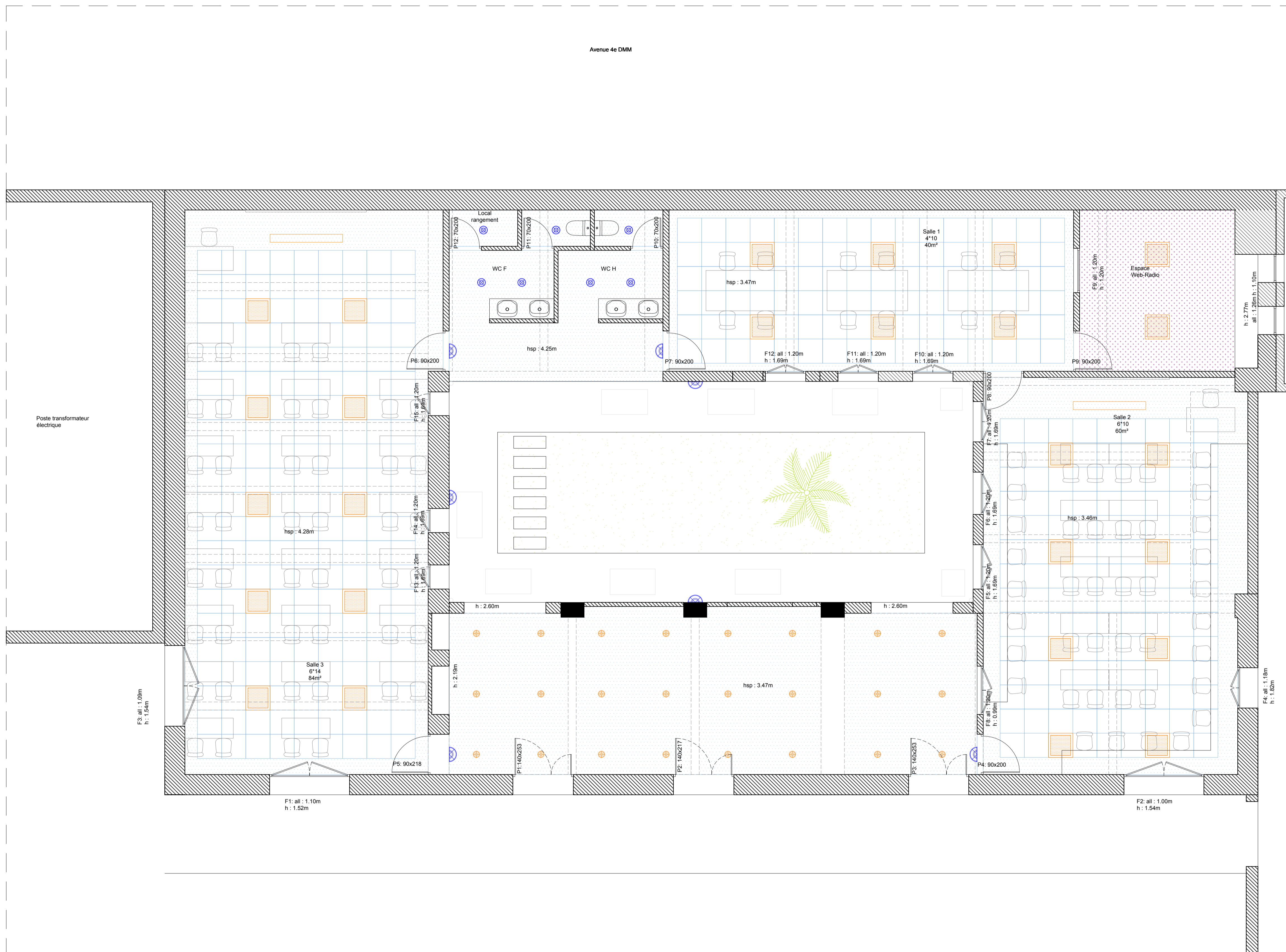

	Plaque de plâtre perforée à maille carrée avec absorption acoustique de 0.85
	Dalles acoustiques semi encastrées, perforations rondes 60x60
	Faux-plafond en staff lisse
	Hublot LED étanche
	Panel LED 60x60 - pose en encastré
	Spot LED encastrable inclinable
	Spot encastrable LED étanche
	Luminaire LED pour tableau avec réflecteur aluminium pour distribution asymétrique

Groupement Maîtrise d'œuvre :

Atelier Sandrine Pastre ^{SAAS}
Sandrine Pastre architecte dplg
132, Avenue Hassan II - 20070
Casablanca - tél : (212) 522 22 77 33
s.pastre@ateliersandrinepaste.com

Atelier Dahmani Architects ^{SAAS}
Imad Dahmani architecte descc
131 Boulevard Anfa, Résidence Azur,
Bureau N°118 - Casablanca - tél :
(212) 669 09 40 27
atelier.dahmani@gmail.com

ALTITUDE projects ^{SAAS}
115, Résidence Les 2 Palmiers,
Lotissement Nassim, Sidi Maarouf,
Casablanca - tél : 0922 93 94 29
secretariat.altpro@gmail.com

ROYAUME DU MAROC
WILAYA DE LA REGION DE MARRAKECH - SAFI
PREFECTURE DE MARRAKECH
ARRONDISSEMENT DE GUELIZ

Maître d'ouvrage :
AGENCE POUR L'ENSEIGNEMENT FRANCAIS A
L'ETRANGER, REPRESENTEE LOCALEMENT PAR LE
LYCEE VICTOR HUGO DE MARRAKECH

Propriété dite :
Melk Makhzani 1458/0

Titre foncier :
TF 88753/04

PROJET DE RESTRUCTURATION DE L'ANCIENNE
ADMINISTRATION DU LYCEE VICTOR HUGO MARRAKECH

PHASE PRO - Lycée Victor Hugo
PLAN REZ DE JARDIN - PLAN D'ELECTRICITE

D'après le relevé de Mars 2024

PLANCHE	EMISSION ORIGINALE	MODIFICATION	ECHELLE
21/32	26 04 2024	17 05 2024	A1 - 1/50

0 1,5 3m

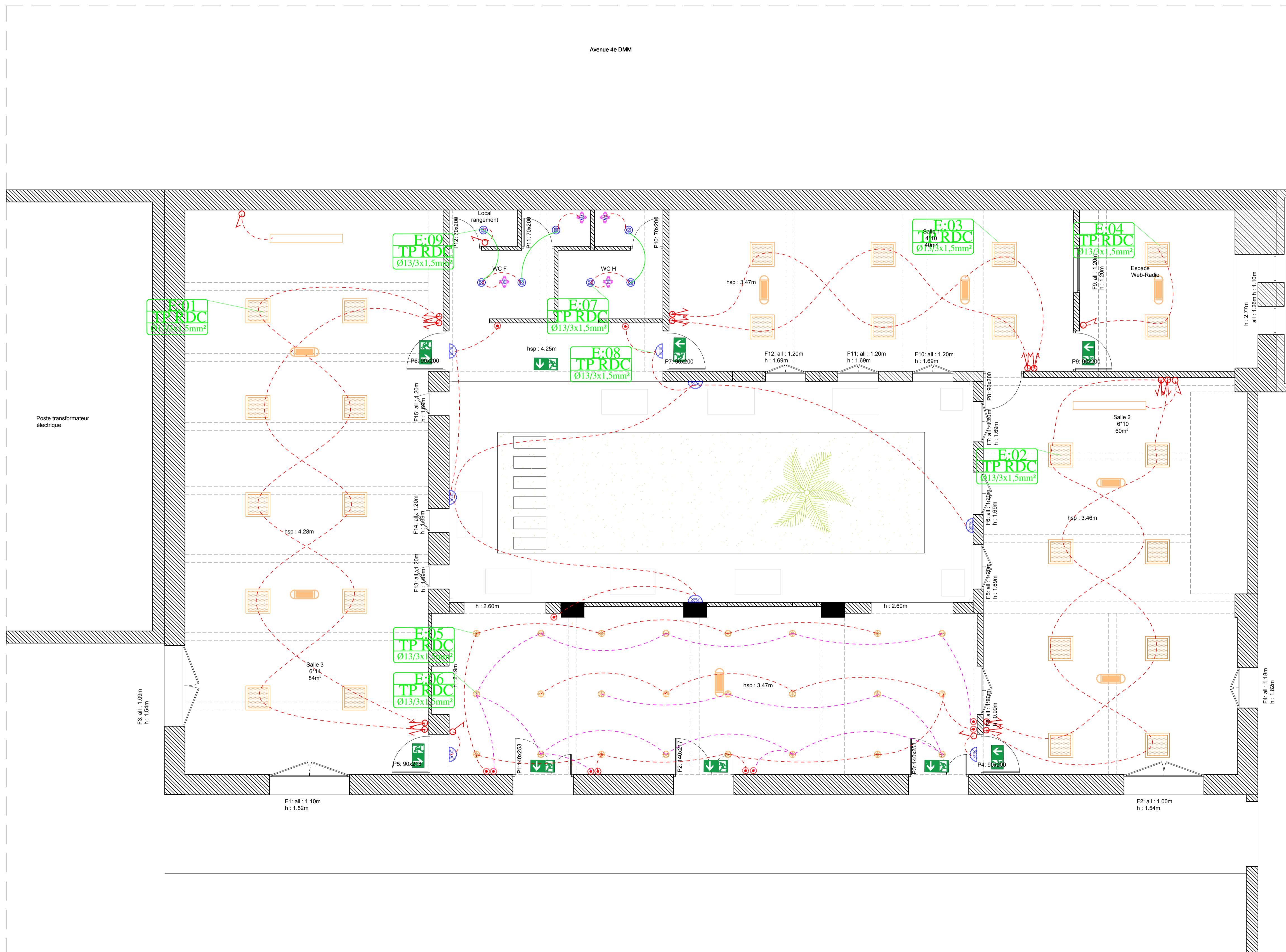

LEGENDE

	Panel led 60x60
	Spot étanche
	luminaire led pour tableau avec reflecteur aluminium
	hublot étanche
	Sortie de fil
	Détecteur de mouvement
	Bloc de secours autonome 72lm
	Bloc d'ambiance 360 LM
	Coffret informatique
	Coffret électrique
	Bouton poussoir
	Interrupteur simple allumage
	Interrupteur va et vient
	Interrupteur double allumage
	Interrupteur double va et vient

Groupement Maîtrise d'œuvre :

Atelier Sandrine Pastre ^{SARL}
Sandrine Pastre architecte dplg
132, Avenue Hassan II - 20070
Casablanca - tél : (212) 522 22 77 33
s.pastre@ateliersandrinepastre.com

Atelier Dahmani Architects ^{SARL}
Imad Dahmani architecte descc
131 Boulevard Anfa, Résidence Azur,
Bureau N°118 - Casablanca - tél :
(212) 669 09 40 27
atelier.dahmani@gmail.com

ATTITUDE projects ^{SARL}
115, Résidence Les 2 Palmiers,
Lotissement Nassim, Sidi Maarouf,
Casablanca - tél : 0922 93 94 29
secretariat.altpro@gmail.com

ROYAUME DU MAROC
WILAYA DE LA REGION DE MARRAKECH - SAFI
PREFECTURE DE MARRAKECH
ARRONDISSEMENT DE GUELIZ

Maître d'ouvrage :
AGENCE POUR L'ENSEIGNEMENT FRANCAIS A
L'ETRANGER, REPRESENTEE LOCALEMENT PAR LE
LYCEE VICTOR HUGO DE MARRAKECH

Propriété dite :
Melk Makhzani 1458/u

Titre foncier :
TF 88753/04

PROJET DE RESTRUCTURATION DE L'ANCIENNE
ADMINISTRATION DU LYCEE VICTOR HUGO MARRAKECH

PHASE PRO - Lycée Victor Hugo
PLAN REZ DE JARDIN - PLAN D'ELECTRICITE

D'après le relevé de Mars 2024

PLANCHE	EMISSION	MODIFICATION	ECHELLE
22/32	26 04 2024	17 05 2024	A1 - 1/50

0 1,5 3m



	BOUTON POUSSOIR
	INTERRUPTEUR SIMPLE ALLUMAGE
	INTERRUPTEUR VA ET VIENT
	INTERRUPTEUR DOUBLE ALLUMAGE
	INTERRUPTEUR DOUBLE VA ET VIENT
	Commande projecteur et sono
	PRISE DE COURANT 2p+T
	PRISE RJ 45
	PRISE HDMI - ATTENTE CABLE HDMI
	SORTIE DE FIL POUR SONO - ATTENTE CABLE SONO
	BOITE AU SOL ENCASTRE

Groupement Maîtrise d'œuvre :

Atelier Sandrine Pastre SARL
Sandrine Pastre architecte dplg
132, Avenue Hassan II - 20070
Casablanca - tél : (212) 522 22 77 33
s.pastre@ateliersandrinepastre.com

Atelier Dahmani Architects SARL
Imad Dahmani architecte descc
131 Boulevard Anfa, Résidence Azur,
Bureau N°118 - Casablanca - tél :
(212) 669 09 40 27
atelier.dahmani@gmail.com

AITITUDE projects SARL
115, Résidence Les 2 Palmiers,
Lotissement Nassim, Sidi Maarouf,
Casablanca - tél : 0322 93 94 29
secretariat.altpro@gmail.com

ROYAUME DU MAROC
WILAYA DE LA REGION DE MARRAKECH - SAFI
PREFECTURE DE MARRAKECH
ARRONDISSEMENT DE GUELIZ

Maître d'ouvrage :
AGENCE POUR L'ENSEIGNEMENT FRANCAIS A
L'ETRANGER, REPRESENTEE LOCALEMENT PAR LE
LYCEE VICTOR HUGO DE MARRAKECH

Propriété dite :
Melk Makhzani 1458/u

Titre foncier :
TF 88753/04

PROJET DE RESTRUCTURATION DE L'ANCIENNE
ADMINISTRATION DU LYCEE VICTOR HUGO MARRAKECH

PHASE PRO - Lycée Victor Hugo
PLAN REZ DE JARDIN - PLAN CHEMIN DE CABLE ET
DETECTION INCENDIE

D'après le relevé de Mars 2024

PLANCHE	EMISSION ORIGINALE	MODIFICATION	ECHELLE
23/32	26 04 2024	17 05 2024	A1 - 1/50

0 1,5 3m

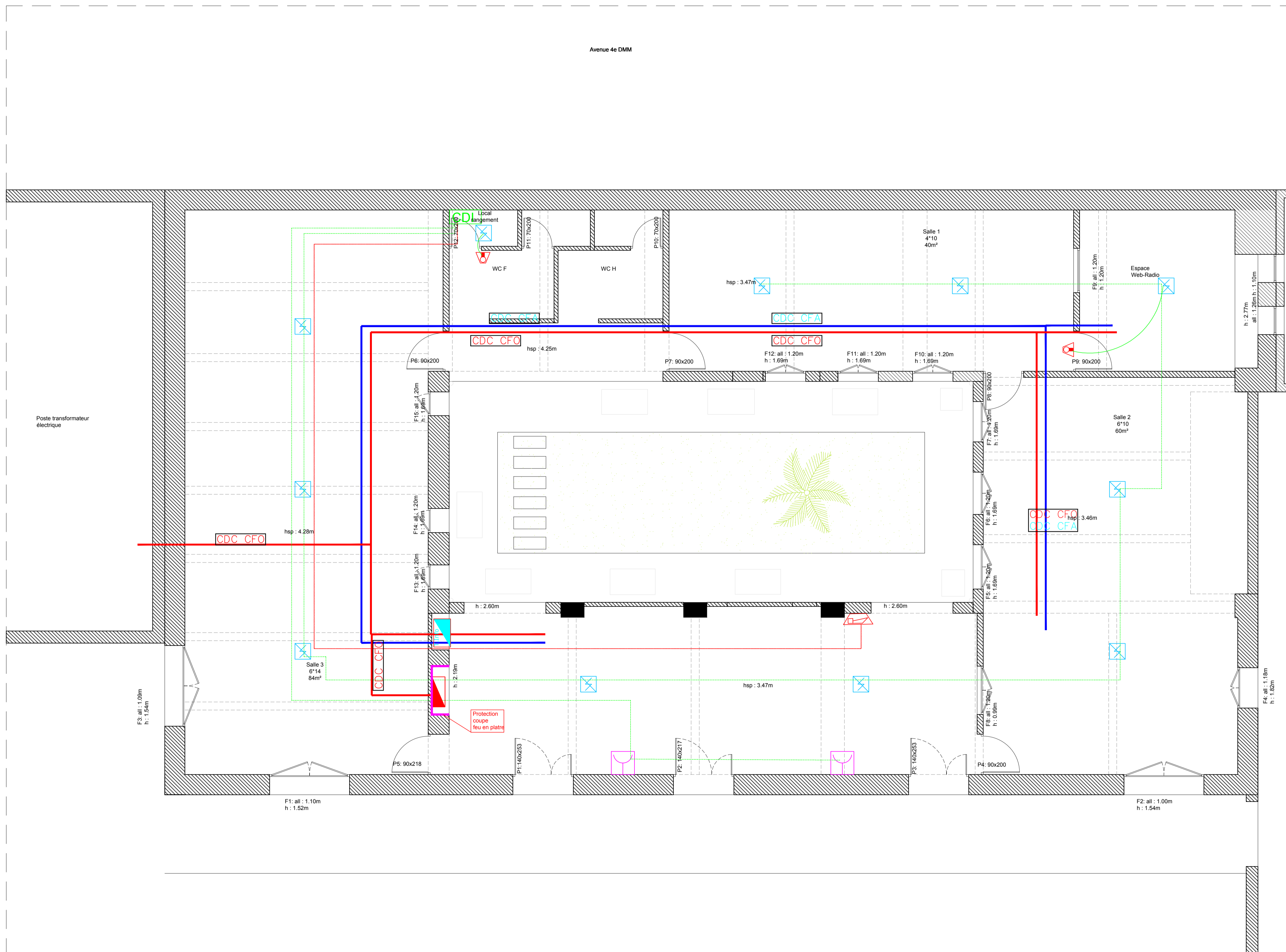

LEGENDE	
	Détecteur thermovelocimétrique adressable
	Détecteur optique de fumée adressable
	Avertisseur sonore
	Déclencheur manuel adressable
	Indicateur d'action
	Centrale détection d'incendie
	Tableau de report d'alarme
	Câble 1 paire 7/0e type cr1
	Câble 2x1.5mm² type cr1
	Chemin de câble CFO
	Chemin de câble CFA
	Coffret électrique
	Coffret informatique

Groupement Maitrise d'oeuvre :

Atelier Sandrine Pastre SAS
Sandrine Pastre architecte dplg
132, Avenue Hassan II - 20070
Casablanca - tél : (212) 522 22 77 33
s.pastre@ateliersandrinepastre.com

Atelier Dahmani Architects SAS
Imad Dahmani architecte descc
131 Boulevard Anfa, Résidence Azur,
Bureau N°118 - Casablanca - tél :
(212) 669 09 40 27
atelier.dahmani@gmail.com

AITITUDE projects SAS
115, Résidence Les 2 Palmiers,
Lotissement Nassim, Sidi Maarouf,
Casablanca - tél : 0522 93 94 29
secretariat.altpro@gmail.com

ROYAUME DU MAROC
WILAYA DE LA REGION DE MARRAKECH - SAFI
PREFECTURE DE MARRAKECH
ARRONDISSEMENT DE GUELIZ

Maitre d'ouvrage :
AGENCE POUR L'ENSEIGNEMENT FRANCAIS A
L'ETRANGER, REPRESENTEE LOCALEMENT PAR LE
LYCEE VICTOR HUGO DE MARRAKECH

Propriété dite :
Melk Makhzani 1458/u

Titre foncier :
TF 88753/04

PROJET DE RESTRUCTURATION DE L'ANCIENNE
ADMINISTRATION DU LYCEE VICTOR HUGO MARRAKECH

PHASE PRO - Lycée Victor Hugo
PLAN REZ DE JARDIN - CLIMATISATION

D'après le relevé de Mars 2024

PLANCHE	EMISSION ORIGINALE	MODIFICATION	EHELLE
24/32	26 04 2024	17 05 2024	A1 - 1/50

0 1,5 3m

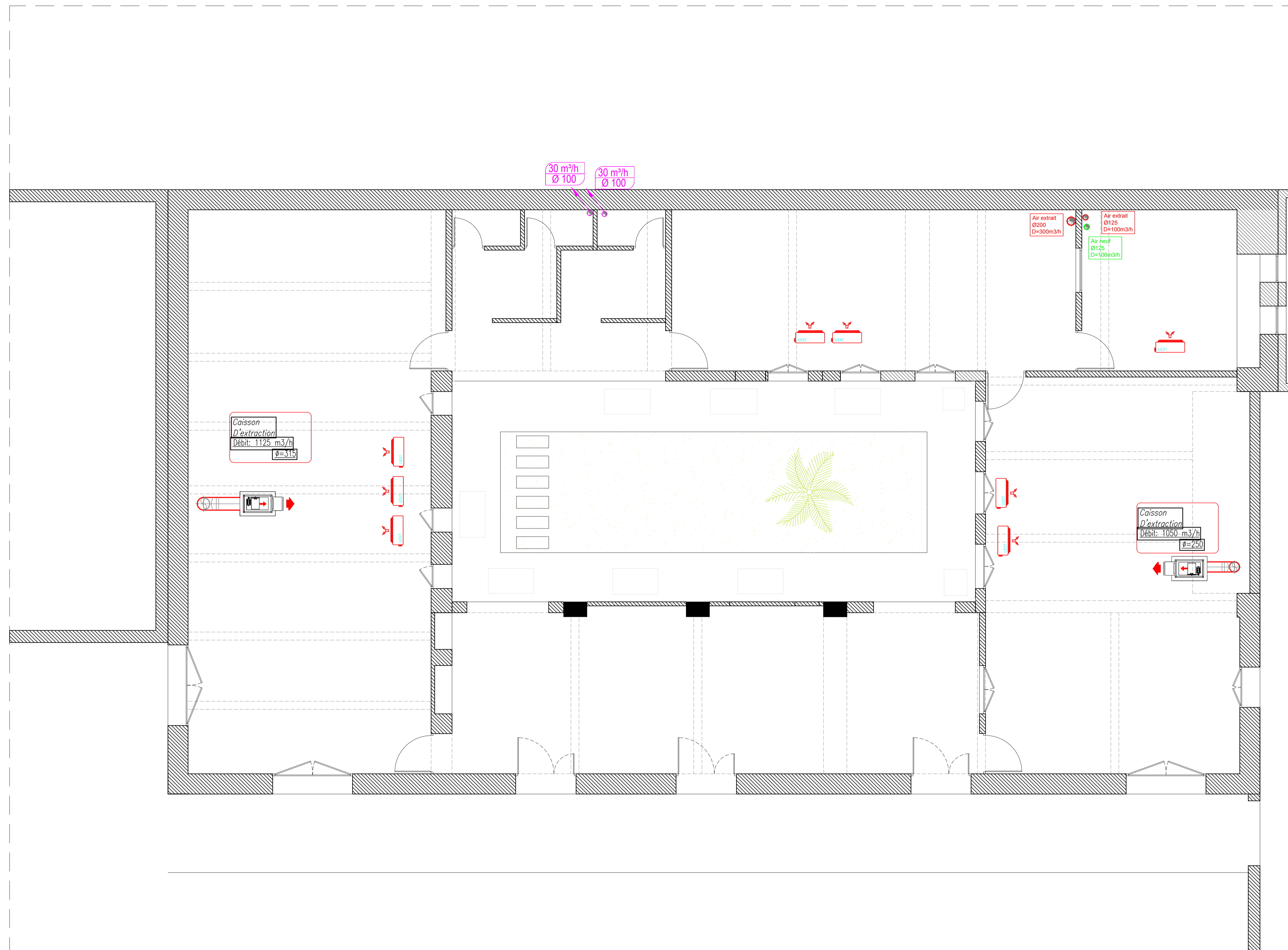

LEGENDE

SPLIT MURAL	
UNITÉ EXTÉRIEURE	
CANALISATION CONDENSATS	
BOUCHE D'EXTRACTION	
RÉSEAU D'EXTRACTION-VMC-EN TÔLE GALVANISÉE	
CLAPET ANTI-RETOUR VMC	
VENTILATEUR DE GAINE	
CAISSON D'AIR NEUF	
CAISSON D'EXTRACTION	
CLAPET COUPE FEU	
REGISTRE MANUEL	
GRILLE D'AIR NEUF	
GRILLE D'EXTRACTION	
GAINÉ CIRCULAIRE EN TÔLE GALVANISÉE AN	

NOTA : La pente est 1%

Groupement Maîtrise d'œuvre :

Atelier Sandrine Pastre ^{SAAS}
Sandrine Pastre architecte dplg
132, Avenue Hassan II - 20070
Casablanca - tél : (212) 522 22 77 33
s.pastre@ateliersandrinepastre.com

Atelier Dahmani Architects ^{SAAS}
Imad Dahmani architecte descc
131 Boulevard Anfa, Résidence Azur,
Bureau N°118 - Casablanca - tél :
(212) 669 09 40 27
atelier.dahmani@gmail.com

AITITUDE projects ^{SAAS}
115, Résidence Les 2 Palmiers,
Lotissement Nassim, Sidi Maarouf,
Casablanca - tél : 0922 93 94 29
secretariat.altpro@gmail.com

ROYAUME DU MAROC
WILAYA DE LA REGION DE MARRAKECH - SAFI
PREFECTURE DE MARRAKECH
ARRONDISSEMENT DE GUELIZ

Maître d'ouvrage :
AGENCE POUR L'ENSEIGNEMENT FRANCAIS A
L'ETRANGER, REPRESENTEE LOCALEMENT PAR LE
LYCEE VICTOR HUGO DE MARRAKECH

Propriété dite :
Melk Makhzani 1458/u

Titre foncier :
TF 88753/04

PROJET DE RESTRUCTURATION DE L'ANCIENNE
ADMINISTRATION DU LYCEE VICTOR HUGO MARRAKECH

PHASE PRO - Lycée Victor Hugo
PLAN REZ DE JARDIN - CLIMATISATION

D'après le relevé de Mars 2024

PLANCHE	EMISSION ORIGINALE	MODIFICATION	ECHELLE
25/32	26 04 2024	17 05 2024	A1 - 1/50

0 1,5 3m

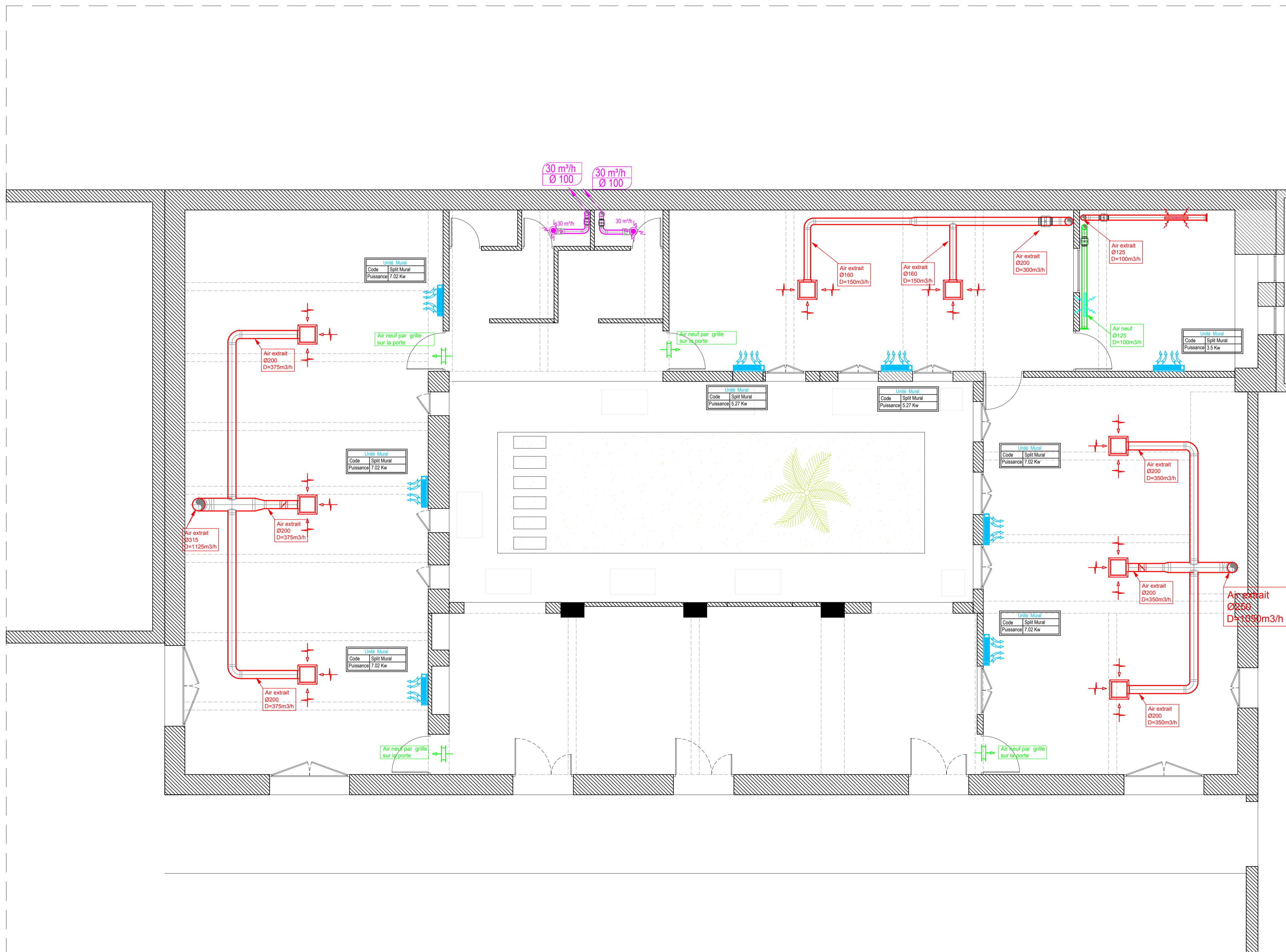

LEGENDE

SPLIT MURAL	
UNITÉ EXTÉRIEURE	
CANALISATION CONDENSATS	
BOUCHE D'EXTRACTION	
RÉSEAU D'EXTRACTION-VMC-EN TÔLE GALVANISÉE	
CLAPET ANTI-RETOUR VMC	
VENTILATEUR DE GAINE	
CAISSON D'AIR NEUF	
CAISSON D'EXTRACTION	
CLAPET COUPE FEU	
REGISTRE MANUEL	
GRILLE D'AIR NEUF	
GRILLE D'EXTRACTION	
GAINES CIRCULAIRES EN TÔLE GALVANISÉE ISOLÉE	

NOTA : La pente est 1%

Groupement Maitrise d'oeuvre :

Atelier Sandrine Pastre SAS
Sandrine Pastre architecte dplg
132, Avenue Hassan II - 20070
Casablanca - tél : (212) 522 22 77 33
s.pastre@ateliersandrinepastre.com

Atelier Dahmani Architects SAS
Imad Dahmani architecte descc
131 Boulevard Anfa, Résidence Azur,
Bureau N°118 - Casablanca - tél :
(212) 669 09 40 27
atelier.dahmani@gmail.com

AITITUDE projects SAS
115, Résidence Les 2 Palmiers,
Lotissement Nassim, Sidi Maarouf,
Casablanca - tél : 0922 93 94 29
secretariat.altpro@gmail.com

ROYAUME DU MAROC
WILAYA DE LA REGION DE MARRAKECH - SAFI
PREFECTURE DE MARRAKECH
ARRONDISSEMENT DE GUELIZ

Maitre d'ouvrage :
AGENCE POUR L'ENSEIGNEMENT FRANCAIS A
L'ETRANGER, REPRESENTEE LOCALEMENT PAR LE
LYCEE VICTOR HUGO DE MARRAKECH

Propriété dite :
Melk Makhzani 1458/u

Titre foncier :
TF 88753/04

PROJET DE RESTRUCTURATION DE L'ANCIENNE
ADMINISTRATION DU LYCEE VICTOR HUGO MARRAKECH

PHASE PRO - Lycée Victor Hugo
PLAN REZ DE JARDIN - PLAN DE PLOMBERIE - EVA-ALI-PCI

D'après le relevé de Mars 2024

PLANCHE	EMISSION ORIGINALE	MODIFICATION	EHELLE
26/32	26 04 2024	17 05 2024	A1 - 1/50

0 1,5 3m

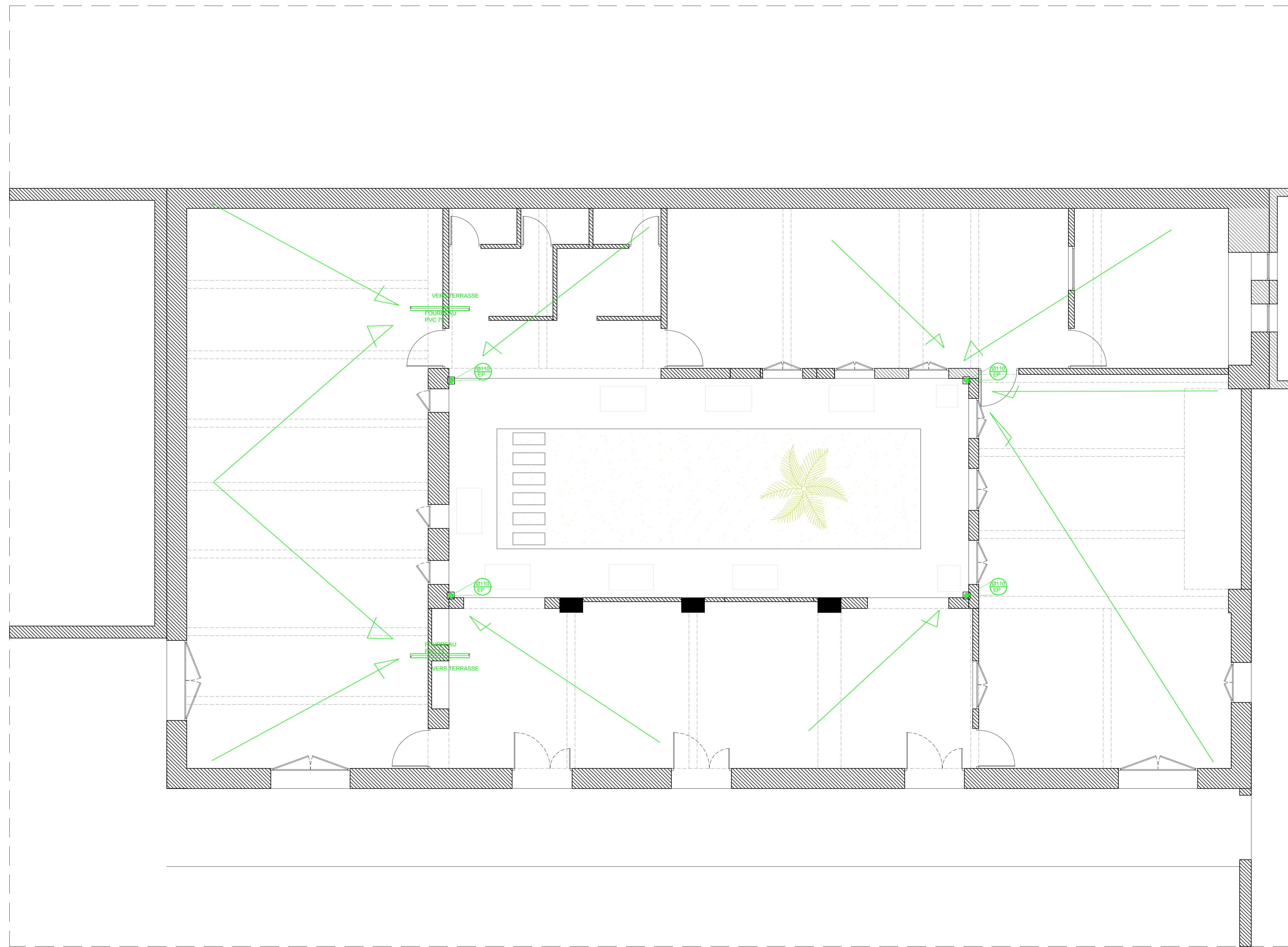

LEGENDE	
EVACUATION EAU USEE	
EVACUATION EAU VANNE	
EVACUATION EAU VANNE+USEE	
EVACUATION EAU PLUVIALE	
CHUTE EAU USEE-EAU VANNE-EAU PLUVIALE	
SIPHON	

Groupement Maitrise d'oeuvre :

Atelier Sandrine Pastre SAS
Sandrine Pastre architecte dplg
132, Avenue Hassan II - 20070
Casablanca - tél : (212) 522 22 77 33
s.pastre@ateliersandrinepastre.com

Atelier Dahmani Architects SAS
Imad Dahmani architecte descc
131 Boulevard Anfa, Résidence Azur,
Bureau N°118 - Casablanca - tél :
(212) 669 09 40 27
atelier.dahmani@gmail.com

AITITUDE projects SAS
115, Résidence Les 2 Palmiers,
Lotissement Nassim, Sidi Maarouf,
Casablanca - tél : 0522 93 94 29
secretariat.altpro@gmail.com

ROYAUME DU MAROC
WILAYA DE LA REGION DE MARRAKECH - SAFI
PREFECTURE DE MARRAKECH
ARRONDISSEMENT DE GUELIZ

Maitre d'ouvrage :
AGENCE POUR L'ENSEIGNEMENT FRANCAIS A
L'ETRANGER, REPRESENTEE LOCALEMENT PAR LE
LYCEE VICTOR HUGO DE MARRAKECH

Propriété dite :
Melk Makhzani 1458/u

Titre foncier :
TF 88753/04

PROJET DE RESTRUCTURATION DE L'ANCIENNE
ADMINISTRATION DU LYCEE VICTOR HUGO MARRAKECH

PHASE PRO - Lycée Victor Hugo
PLAN REZ DE JARDIN - PLAN DE PLOMBERIE - EVA-ALI-PCI

D'après le relevé de Mars 2024

PLANCHE	EMISSION ORIGINALE	MODIFICATION	ECHELLE
27/32	26 04 2024	17 05 2024	A1 - 1/50

0 1,5 3m

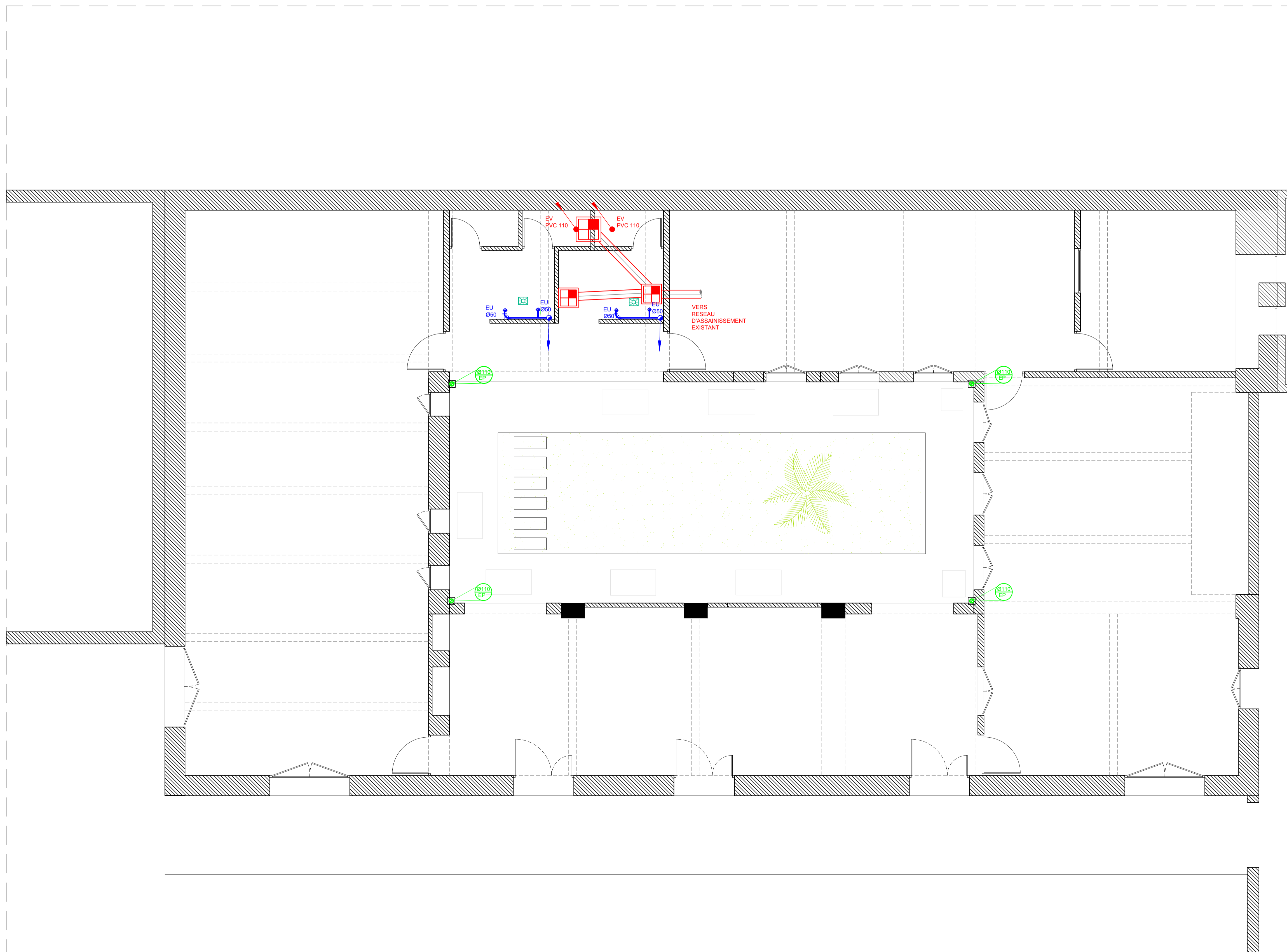

LEGENDE	
EVACUATION EAU USEE	
EVACUATION EAU VANNE	
EVACUATION EAU VANNE+USEE	
EVACUATION EAU PLUVIALE	
CHUTE EAU USEE-EAU VANNE-EAU PLUVIALE	
SIPHON	

Groupement Maîtrise d'œuvre :

Atelier Sandrine Pastre ^{SARL}
Sandrine Pastre architecte dplg
132, Avenue Hassan II - 20070
Casablanca - tél : (212) 522 22 77 33
s.pastre@ateliersandrinepaste.com

Atelier Dahmani Architects ^{SARL}
Imad Dahmani architecte descc
131 Boulevard Anfa, Résidence Azur,
Bureau N°118 - Casablanca - tél :
(212) 669 09 40 27
atelier.dahmani@gmail.com

AITITUDE projects ^{SARL}
115, Résidence Les 2 Palmiers,
Lotissement Nassim, Sidi Maarouf,
Casablanca - tél : 0922 93 94 29
secretariat.altpro@gmail.com

ROYAUME DU MAROC
WILAYA DE LA REGION DE MARRAKECH - SAFI
PREFECTURE DE MARRAKECH
ARRONDISSEMENT DE GUELIZ

Maître d'ouvrage :
AGENCE POUR L'ENSEIGNEMENT FRANCAIS A
L'ETRANGER, REPRESENTEE LOCALEMENT PAR LE
LYCEE VICTOR HUGO DE MARRAKECH

Propriété dite :
Melk Makhzani 1458/u

Titre foncier :
TF 88753/04

PROJET DE RESTRUCTURATION DE L'ANCIENNE
ADMINISTRATION DU LYCEE VICTOR HUGO MARRAKECH

PHASE PRO - Lycée Victor Hugo
PLAN REZ DE JARDIN - PLAN DE PLOMBERIE - EVA-ALI-PCI

D'après le relevé de Mars 2024

PLANCHE	EMISSION ORIGINALE	MODIFICATION	ECHELLE
28/32	26 04 2024	17 05 2024	A1 - 1/50

0 1,5 3m

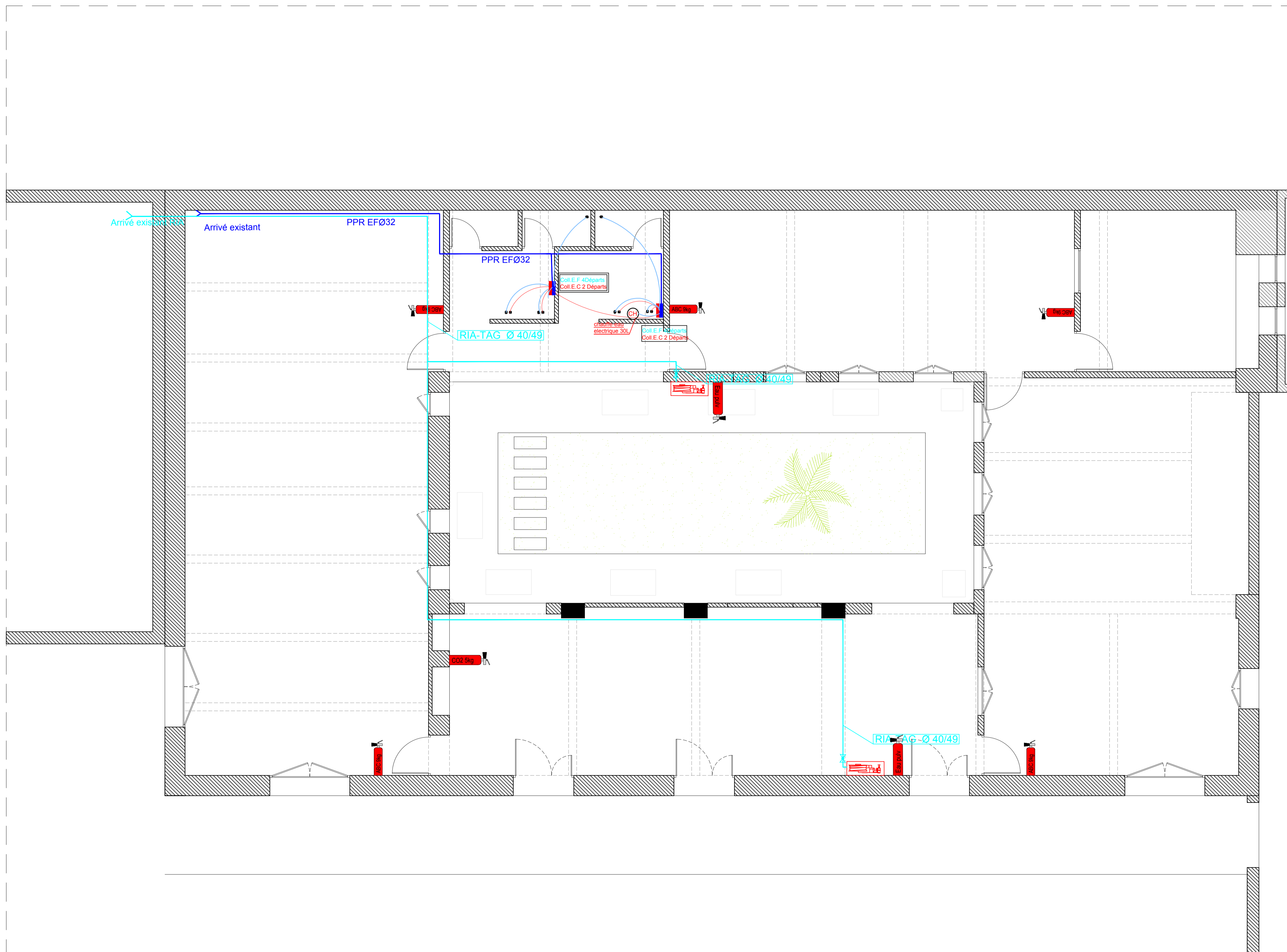

LEGENDE

RETUBE EAU FROIDE	
RETUBE EAU CHAUDE	
PPR EAU FROIDE	
PPR EAU CHAUDE	
CHAUFFE EAU ELECTRIQUE	
VANNE D'ARRET	
COLLECTEUR EAU CHAUDE, EAU FROIDE	

ALIMENTATION RIA EN TUBE ACIER GALVANISE	
COLONNE D'EAU FROIDE DES RIA	
ROBINET D'INCENDIE ARME DN 33	
EXTINCTEUR A POUDRE P 9KG	
EXTINCTEUR CO2 5KG	
EXTINCTEUR EN EAU PULVERISEE	

Groupement Maîtrise d'œuvre :

Atelier Sandrine Pastre ^{SAAS}
Sandrine Pastre architecte dplg
132, Avenue Hassan II - 20070
Casablanca - tél : (212) 522 22 77 33
s.pastre@ateliersandrinepastre.com

Atelier Dahmani Architects ^{SAAS}
Imad Dahmani architecte descc
131 Boulevard Anfa, Résidence Azur,
Bureau N°118 - Casablanca - tél :
(212) 669 09 40 27
atelier.dahmani@gmail.com

AITITUDE projects ^{SAAS}
115, Résidence Les 2 Palmiers,
Lotissement Nassim, Sidi Maarouf,
Casablanca - tél : 0522 93 94 29
secretariat.altpro@gmail.com

ROYAUME DU MAROC
WILAYA DE LA REGION DE MARRAKECH - SAFI
PREFECTURE DE MARRAKECH
ARRONDISSEMENT DE GUELIZ

Maître d'ouvrage :
AGENCE POUR L'ENSEIGNEMENT FRANCAIS A
L'ETRANGER, REPRESENTEE LOCALEMENT PAR LE
LYCEE VICTOR HUGO DE MARRAKECH

Propriété dite :
Melk Makhzani 1458/u

Titre foncier :
TF 88753/04

PROJET DE RESTRUCTURATION DE L'ANCIENNE
ADMINISTRATION DU LYCEE VICTOR HUGO MARRAKECH

PHASE PRO - Lycée Victor Hugo
PLAN REZ DE JARDIN - PLAN DE COFFRAGE FONDATION

D'après le relevé de Mars 2024

PLANCHE	EMISSION ORIGINALE	MODIFICATION	ECHELLE
29/32	26 04 2024	17 05 2024	A1 - 1/50

0 1,5 3m

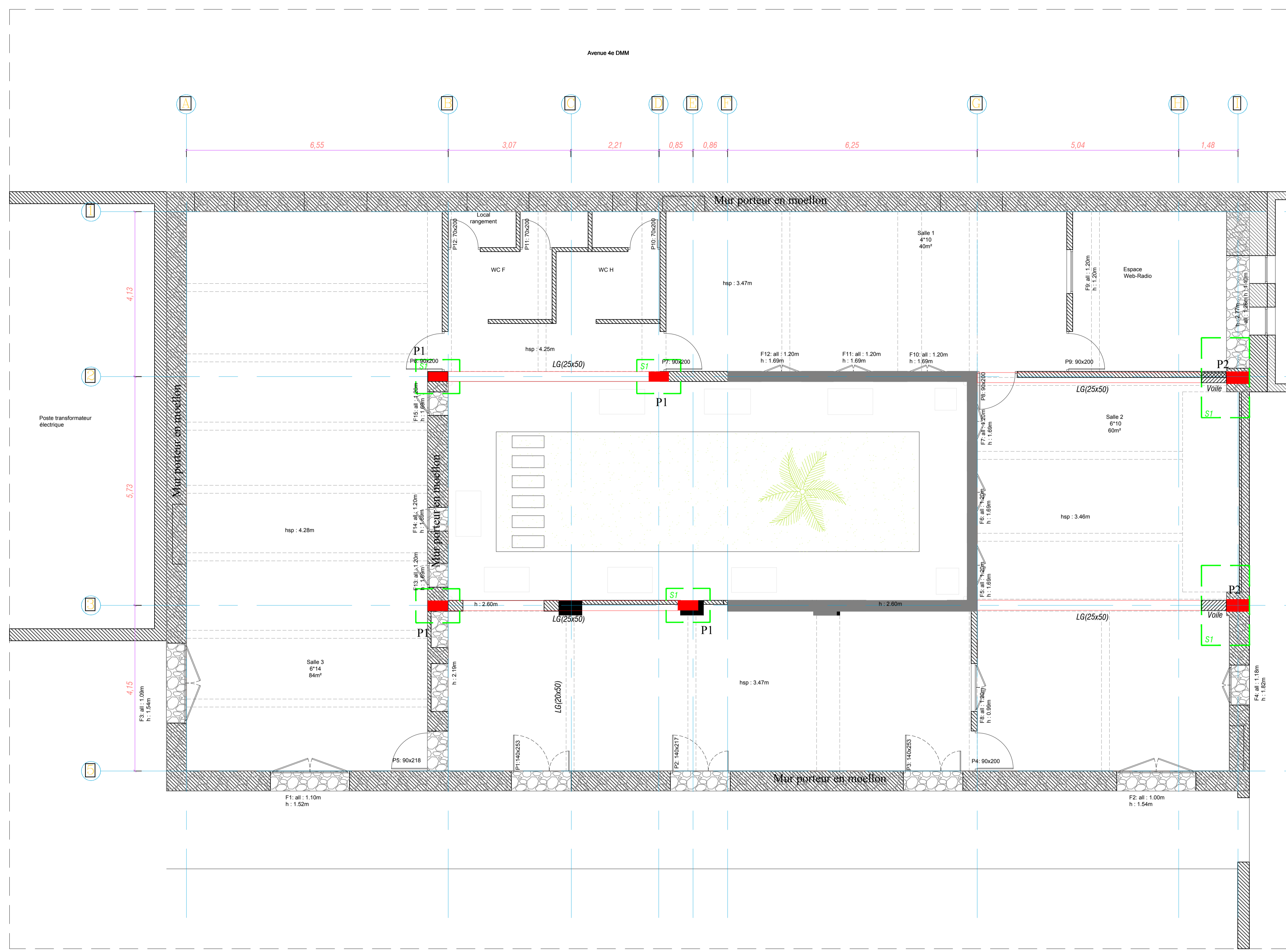

Groupement Maîtrise d'œuvre :

Atelier Sandrine Pastre ^{SAAS}
Sandrine Pastre architecte dplg
132, Avenue Hassan II - 20070
Casablanca - tél : (212) 522 22 77 33
s.pastre@ateliersandrinepastre.com

Atelier Dahmani Architects ^{SAAS}
Imad Dahmani architecte desac
131 Boulevard Anfa, Résidence Azur,
Bureau N°118 - Casablanca - tél :
(212) 669 09 40 27
atelier.dahmani@gmail.com

ALTITUDE projects ^{SAAS}
115, Résidence Les 2 Palmiers,
Lotissement Nassim, Sidi Maarouf,
Casablanca - tél : (022) 93 84 29
secretariat.altpro@gmail.com

ROYAUME DU MAROC
WILAYA DE LA REGION DE MARRAKECH - SAFI
PREFECTURE DE MARRAKECH
ARRONDISSEMENT DE GUELIZ

Maître d'ouvrage :
AGENCE POUR L'ENSEIGNEMENT FRANCAIS A
L'ETRANGER, REPRESENTEE LOCALEMENT PAR LE
LYCEE VICTOR HUGO DE MARRAKECH

Propriété dite :
Melk Makhzani 1458/u

Titre foncier :
TF 88753/04

PROJET DE RESTRUCTURATION DE L'ANCIENNE
ADMINISTRATION DU LYCEE VICTOR HUGO MARRAKECH

PHASE PRO - Lycée Victor Hugo
PLAN REZ DE JARDIN - PLAN DE COFFRAGE PH RDC

D'après le relevé de Mars 2024

PLANCHE	EMISSION ORIGINALE	MODIFICATION	ECHELLE
30/32	26 04 2024	17 05 2024	A1 - 1/50

0 1,5 3m

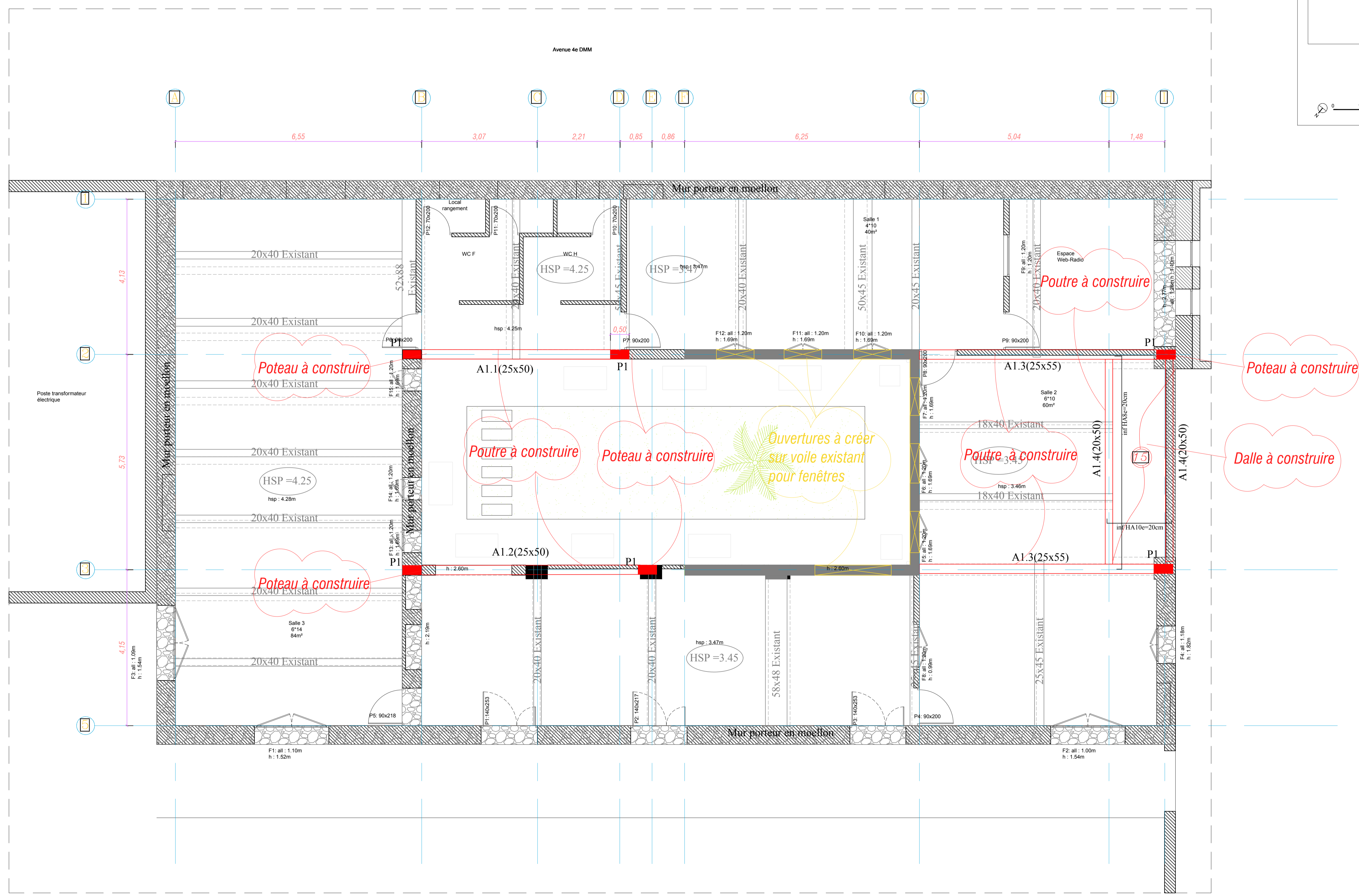



TABLEAU DES SEMELLES					
N°	A	B	Ht	Ferrailage	
				Ax	Ay
S1	110	85	35	HA12e=15cm	HA12e=15cm
S2	120	200	50	HA12e=15cm	HA12e=15cm

DÉTAIL DE SCÈLEMENT DES ARMATURES DE LA POUTRE

ETAPE 1 :
Ancrage des attentes avec du
"SIKAGROUT 212 SCÈLEMENT M" ®

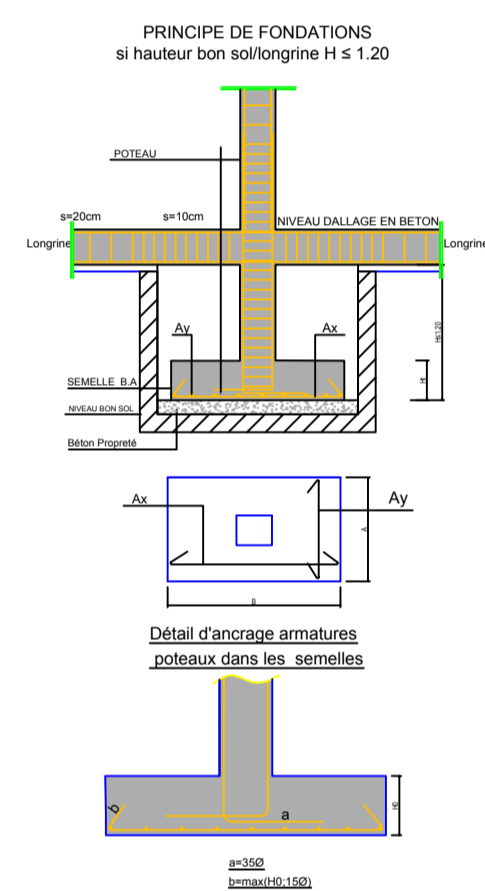
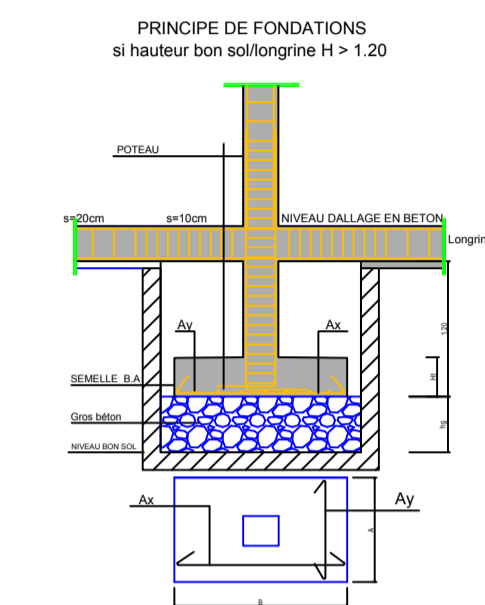
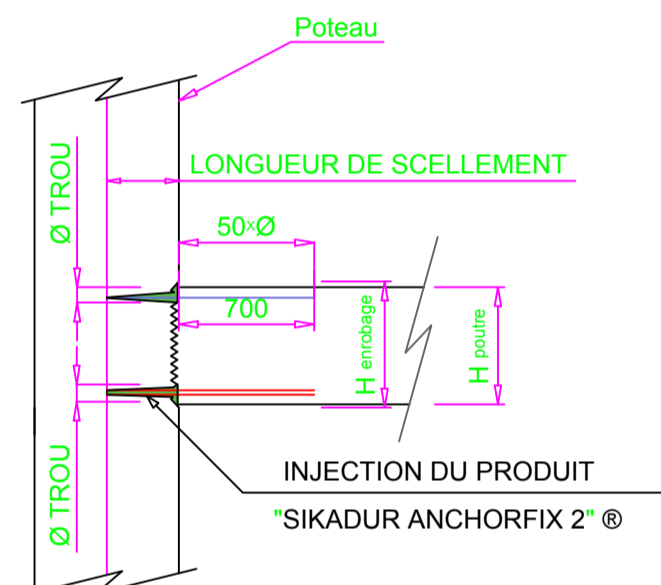

ETAPE 2 :
Coffrage et recouvrement
du ferrailage de la poutre

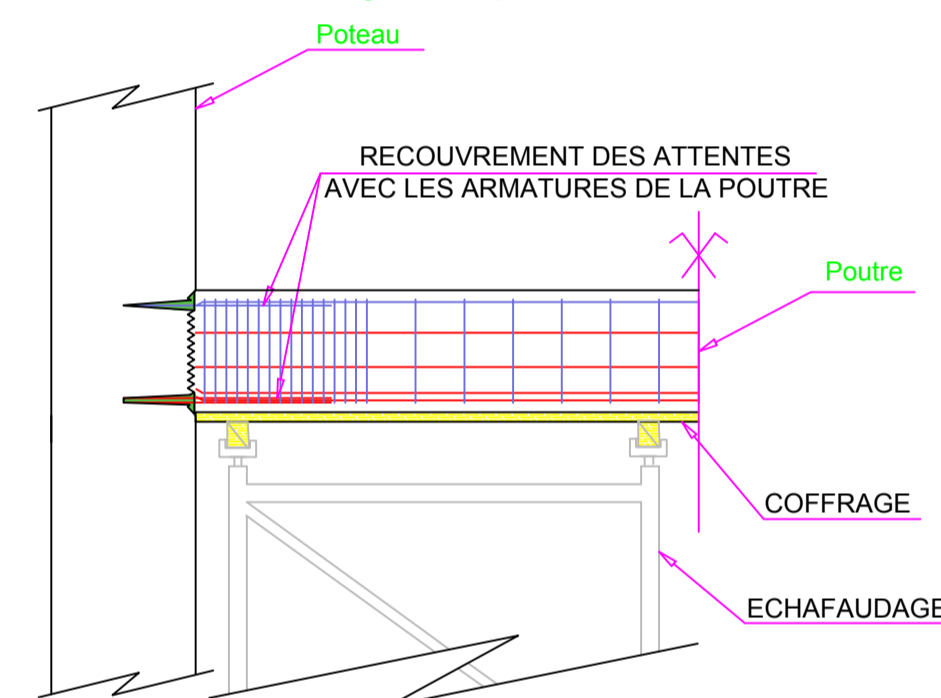

DETAIL LONGRINE



TABLEAU DES POTEAUX

	Fondation	PH RDC
Poteau P1	(25x50) 3HA12 Cad+Ep HA6 e=20	(25x50) 3HA12 Cad+Ep HA6 e=20

DETAIL D'OUVERTURE DES FENETRES

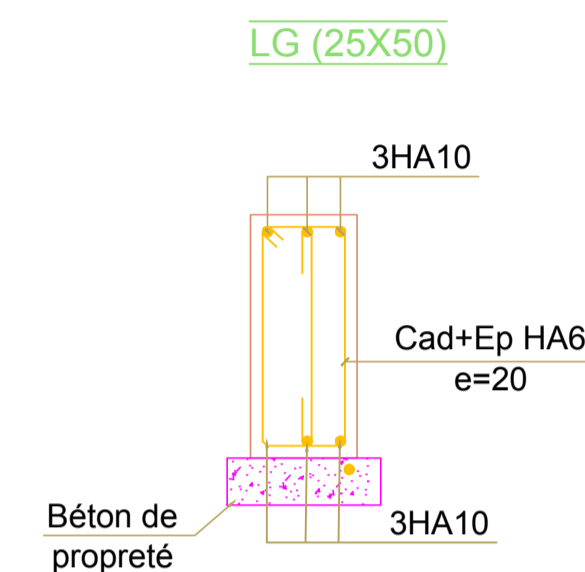
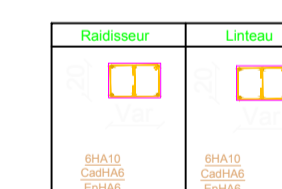
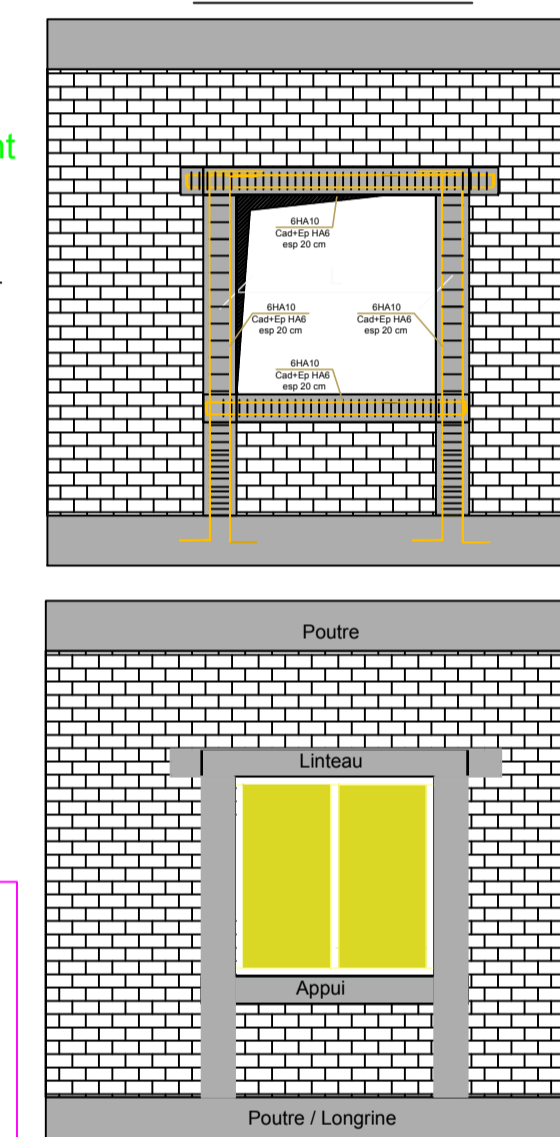

ETAPE 3 :
Répandage du mortier "SIKALATEX® M" servant
de colle pour reprise du bétonnage

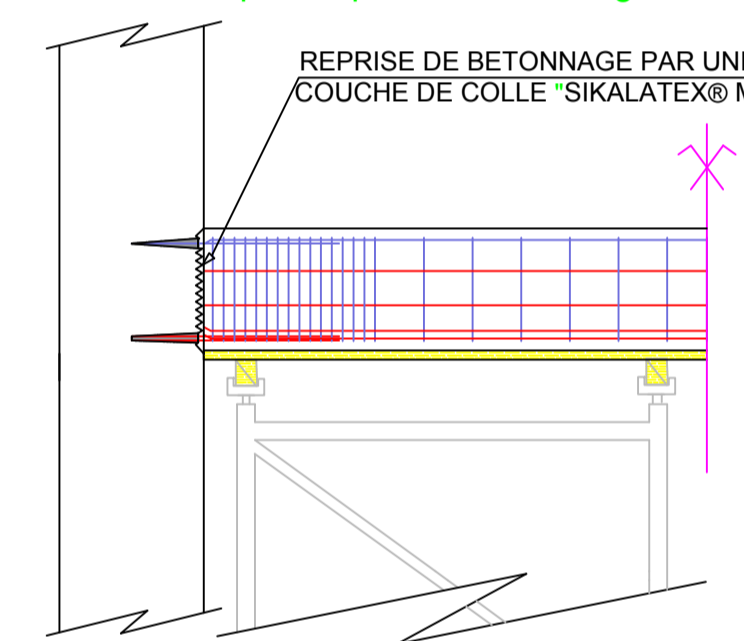

Étapes à suivre pour la reprise du bétonnage:

- 1-Laver au jet d'eau sous pression le béton de la surface de reprise.
- 2-Préparer un mortier SikaLatex M gâché à consistance plastique.
- 3-Répandre le mortier SikaLatex M sur la surface humide en couche de 2 à 3 centimètres .
- 4-Couler aussitôt le béton.
- 5-Vibrer soigneusement la zone de reprise pour une bonne interpénétration du mortier et du béton.

Étapes à suivre pour le scellement des attentes:

- 1-Casser l'enrobage de la zone destinée à recevoir la poutre ; l'hauteur à casser est "Hauteur d'enrobage à casser".
- 2-Percer les zones d'insertion des attentes ; le diamètre des trous est fixé dans le tableau "Caractéristiques de scellement".
- 3- Dépoussiérer et enlever toutes les particules libres avec un jet d'air à haute pression ou bien un jet d'eau à haute pression (Les surfaces de béton devront être exemptes de toute eau stagnante avant la mise en place du coulis).
- 4-Injecter le coulis "Sikadur ANCHORFIX 2" dans les trous, puis insérer de suite les attentes.
- 5-La durée de séchage est de 3 jours à 20°C.

HAUTEUR D'ENROBAGE À CASSER (H enrobage)

	Poteau existant
Poutre (axh)	h+5 cm

CARACTERISTIQUES DE SCÈLEMENT

	Longueur de scellement	Ø Du trou
Poteau (axb)	15 cm	5 cm

Groupement Maîtrise d'oeuvre :

Atelier Sandrine Pastre ^{SARL}
Sandrine Pastre architecte dplg
132, Avenue Hassan II - 20070
Casablanca - tél : (212) 522 22 77 33
s.pastre@ateliersandrinepastre.com

Atelier Dahmani Architects ^{SARL}
Imad Dahmani architecte descc
131 Boulevard Anfa, Résidence Azur,
Bureau N°118 - Casablanca - tél :
(212) 669 09 40 27
atelier.dahmani@gmail.com

ATTITUDE projects ^{SARL}
115, Résidence Les 2 Palmiers,
Lotissement Nassim, Sidi Maarouf,
Casablanca - tél : (022) 93 94 29
secretariat.altpro@gmail.com

ROYAUME DU MAROC
WILAYA DE LA REGION DE MARRAKECH - SAFI
PREFECTURE DE MARRAKECH
ARRONDISSEMENT DE GUELIZ

Maître d'ouvrage :
AGENCE POUR L'ENSEIGNEMENT FRANCAIS A
L'ETRANGER, REPRESENTEE LOCALEMENT PAR LE
LYCEE VICTOR HUGO DE MARRAKECH

Propriété dite :
Melk Makhzani 1458/0

Titre foncier :
TF 88753/04

PROJET DE RESTRUCTURATION DE L'ANCIENNE
ADMINISTRATION DU LYCEE VICTOR HUGO MARRAKECH

PHASE PRO - Lycée Victor Hugo
PLAN REZ DE JARDIN - DETAILS STRUCTURE

D'après le relevé de Mars 2024

PLANCHE	EMISSION ORIGINALE	MODIFICATION	EHELLE
32/32	26 04 2024	17 05 2024	A1 - 1/100

DETAIL VOILE SUR SEMELLE

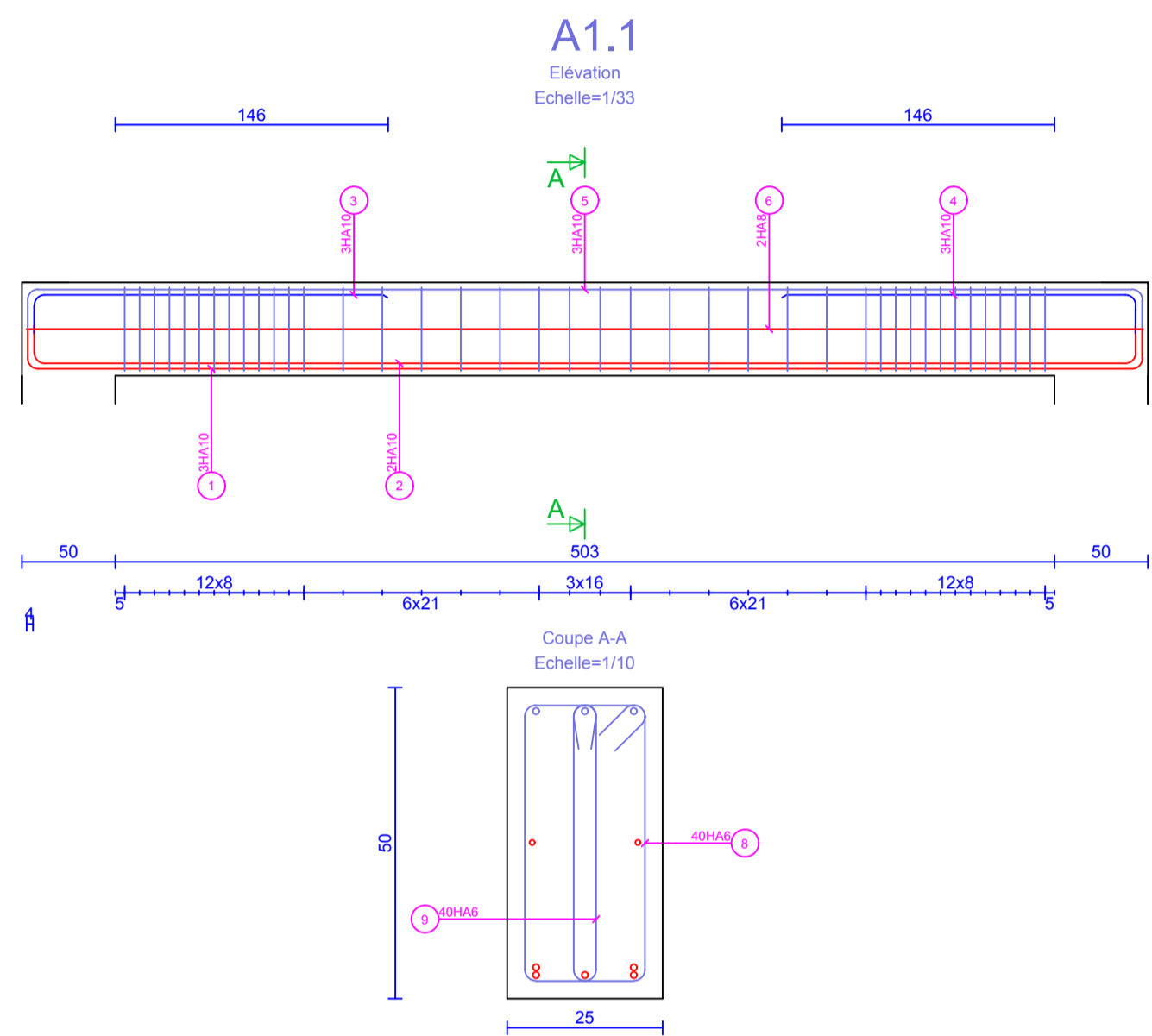
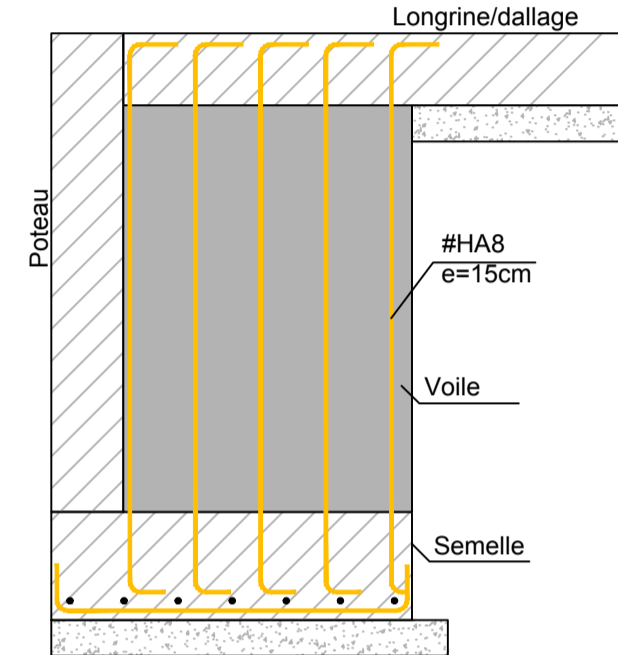

Aciers mise en place sur chantier		
Barre	Lg	Forme
1	3HA10	633
2	2HA10	626
3	3HA10	208
4	3HA10	208
5	3HA10	633
6	2HA8	598
7	11HA8	37
8	40HA8	142
9	40HA8	109
Barre Lg/Poids		
HA8	100.3/22.3	
HA8	10.0/6.3	
HA10	63.0/28.8	

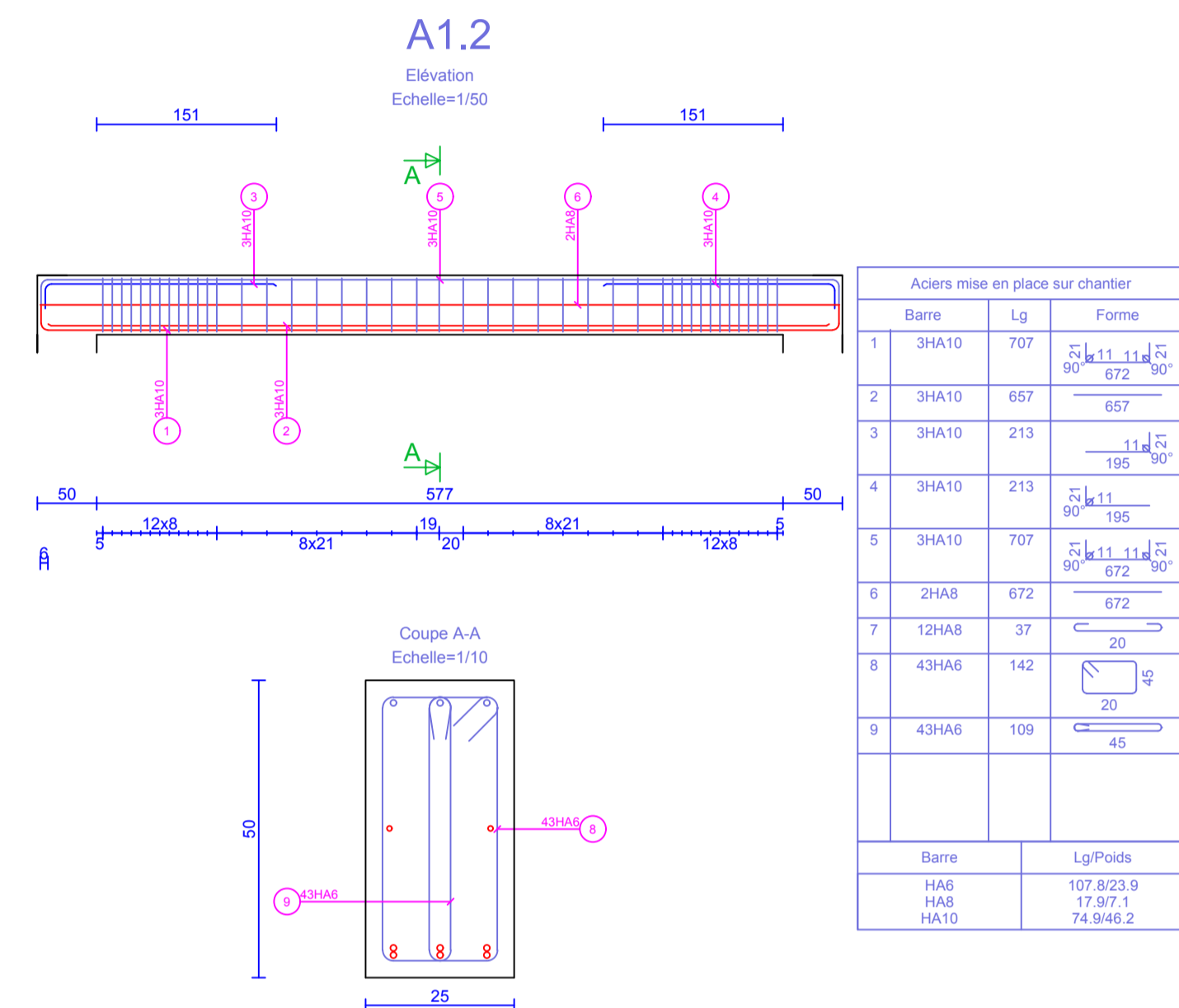

Aciers mise en place sur chantier		
Barre	Lg	Forme
1	3HA10	707
2	3HA10	657
3	3HA10	213
4	3HA10	213
5	3HA10	707
6	2HA8	672
7	12HA8	37
8	43HA8	142
9	43HA8	109
Barre Lg/Poids		
HA8	107.8/23.9	
HA8	17.9/7.1	
HA10	74.0/46.2	

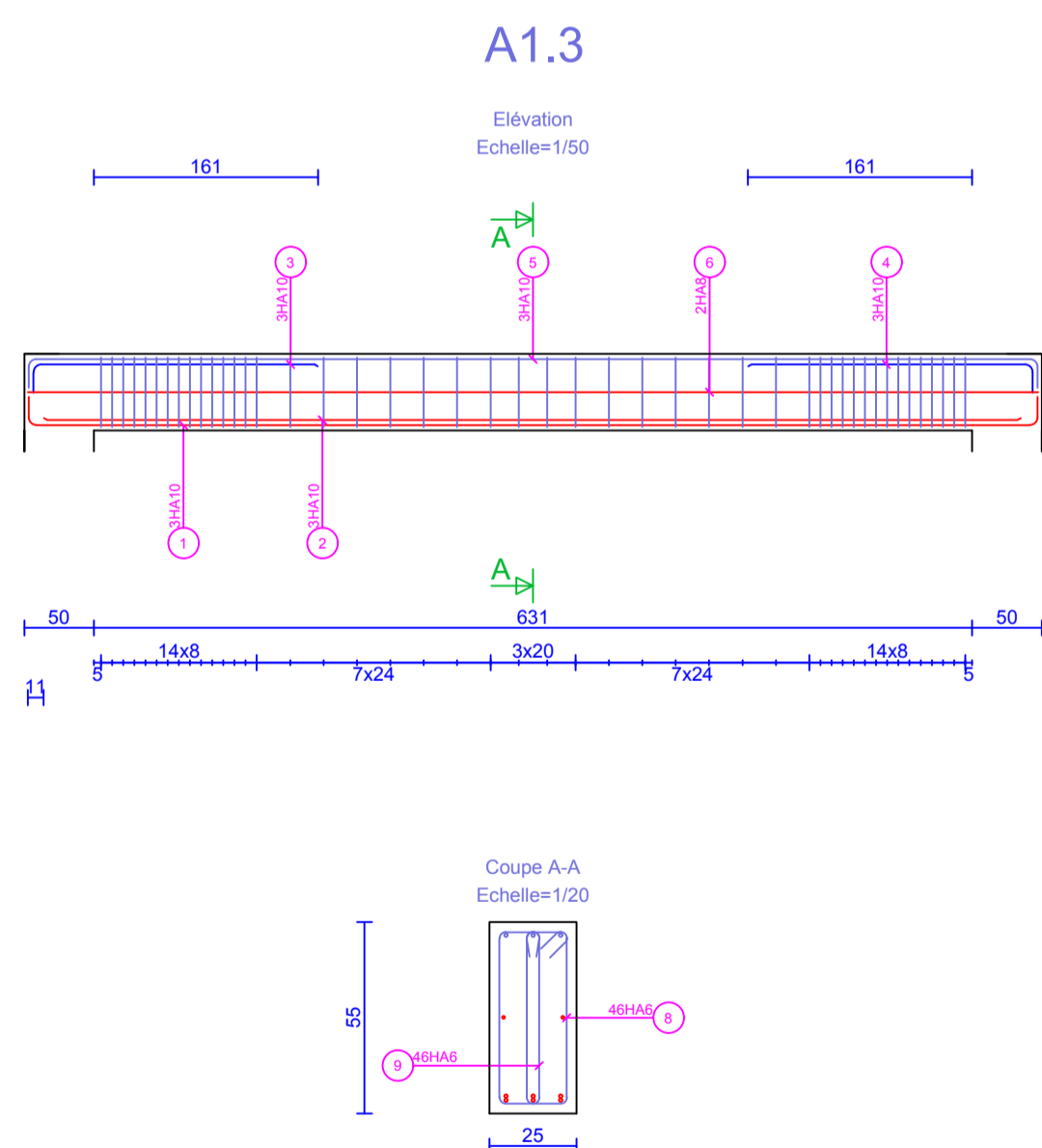

Aciers mise en place sur chantier		
Barre	Lg	Forme
1	3HA10	761
2	3HA10	702
3	3HA10	223
4	3HA10	223
5	3HA10	761
6	2HA8	726
7	13HA8	37
8	40HA8	152
9	40HA8	119
Barre Lg/Poids		
HA8	124.5/27.6	
HA8	19.3/7.6	
HA10	80.1/49.4	

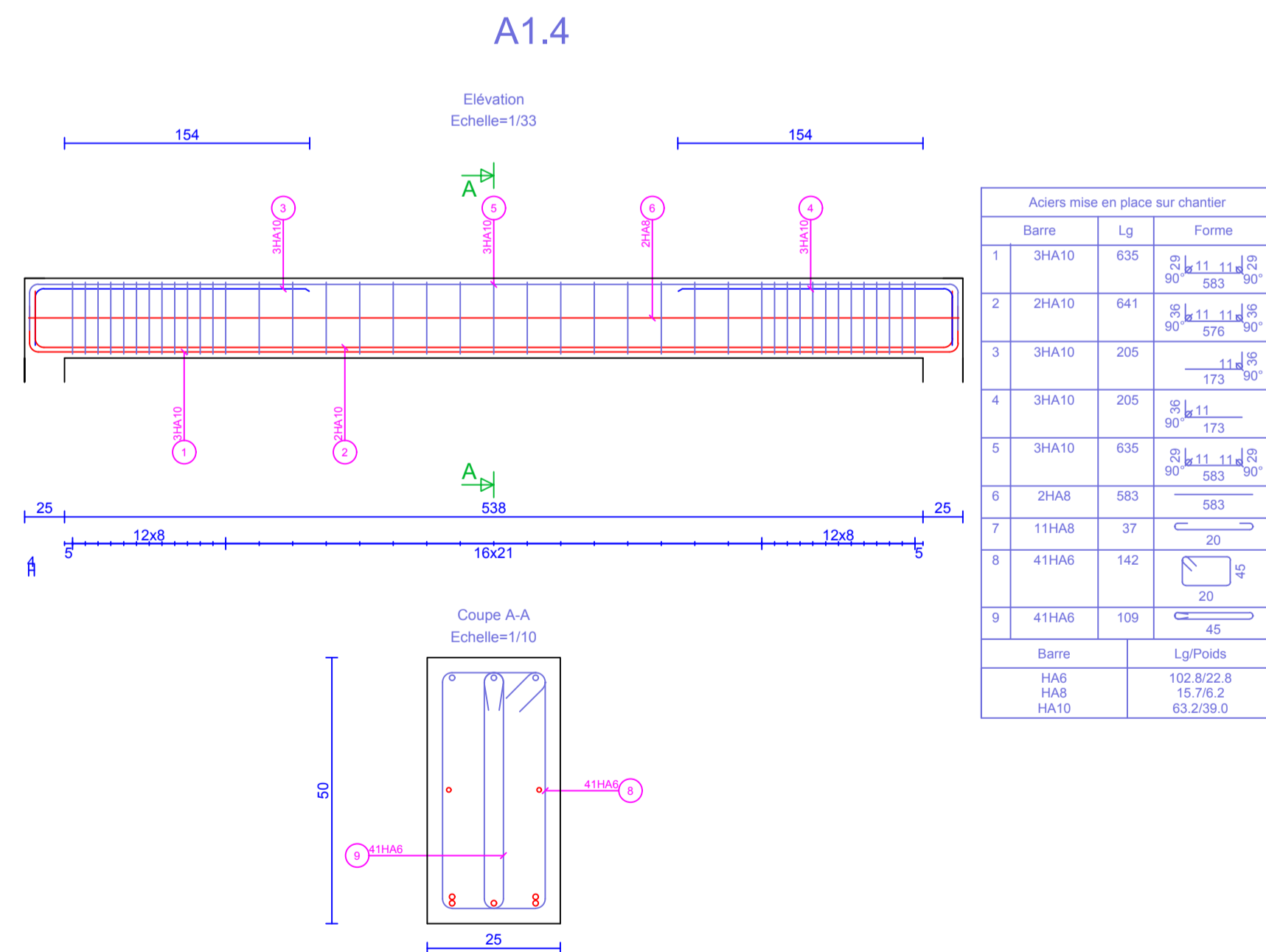

Aciers mise en place sur chantier		
Barre	Lg	Forme
1	3HA10	635
2	2HA10	641
3	3HA10	205
4	3HA10	205
5	3HA10	635
6	2HA8	583
7	11HA8	37
8	41HA8	142
9	41HA8	109
Barre Lg/Poids		
HA8	102.8/22.8	
HA8	15.7/6.2	
HA10	63.2/39.0	